EXCM. AJUNTAMENT DE CANET DE MAR

ACTA DE LA SESSIÓ ORDINÀRIADE LA JUNTA DE GOVERN LOCAL DE DATA 30 D'ABRIL DE 2015

Avís: aquesta acta ha estat retocada i se li han tret totes les dades de caràcter personal que contenen, per tal de donar compliment a la legislació de protecció de dades.

Caràcter: Ordinari
Hora que comença: 19.00 hores
Hora que acaba: 20.20 hores
Lloc: Despatx de l'Alcaldia

PRESIDEIX

CatiForcano Isern, Primera tinenta d'alcalde

EXCUSA LA SEVA ASSISTÈNCIA

Jesús Marín i Hernàndez, alcalde

HI ASSISTEIXEN

Segon tinent d'alcalde: Laureà Gregori Fraxedas
Tercer tinent d'alcalde: Albert Lamana Grau
Quarta tinenta d'alcalde: M. Assumpció Sánchez Salbanyà

ACTUA COM A SECRETÀRIA

Núria Mompel i Tusell, secretària municipal.També hi assisteix Daniel Martín Enrique, interventor municipal

ORDRE DEL DIA

1) Aprovació, si s'escau, de l'acta de la sessió extraordinària urgent de la Junta de Govern Local de data 22.04.15
2) Donar compte de les resolucions judicials d'assumptes municipals
3) Relació de despeses
4) Concessió de llicència d'obres menors a la mercantil Construcciones Lucena-Lechuga, per a la construcció de tanca d'obra al c/Abell Baix, xx
5) Concessió de llicència d'obres menors a la comunitat de propietaris per a la arranjaments de terrasses comunitàries al c/Rafael Massó, xx Via Figuerola-Eduard Farrés
6) Atorgament llicència d'obres a Gas Natural Distribución SDG, S.A per a la instal·lació d'una escomesa particular de Gas al carrer Antoni Gaudí, xx
7) Atorgament llicència d'obres a Gas Natural Distribución SDG, S.A per a la instal·lació d'una canonada de gas al carrer Emília Domènech, xx

Carrer Ample, 11 – 08360 Canet de Mar – Barcelona – Tel. 93 794 39 40 – Fax 93 794 12 31
a/e: mailto:canetdemar@canetdemar.cat - web: www.canetdemar.cat

8) Atorgament llicència a Endesa DistribuciónElectrica, S.L.per a la retirada d'una línia aèria al carrer Caldeta, núm. xx
9) Concessió llicència d'obres per a la rehabilitació d'un hotel a la ronda Sant Elm número xx
10) Acceptació dels ajuts econòmics del catàleg de serveis 2015 i del seu règim regulador, en e marc del pla "Xarxa del Governs Locals 2012-2015" de la Diputació de Barcelona.
11) Relació de decrets des del dia 30 al 2 d'abril de 2015 (Del nº 370 al nº 394)
12) Precs i preguntes

DESENVOLUPAMENT DE LA SESSIÓ

1.- LECTURA I APROVACIÓ SI S'ESCAU, DE L'ACTA DE LA SESSIÓ EXTRAORDINÀRIA URGENT DE DATA 22.04.15

Vista i trobada conforme l'acta de la sessió de la Junta de Govern Local ordinàriadel dia 22 d'abril de 2015 i de conformitat amb allò que es disposa a l'article 110 del Decret legislatiu 2/2003, de 28 d'abril, pel qual s'aprova el Text refós de la Llei 8/1987, de 15 d'abril, municipal i de règim local de Catalunya, i l'article 109 del ROF, per unanimitat se n'acorda l'aprovació.

2.- DONAR COMPTE DE LES RESOLUCIONS JUDICIALS D'ASSUMPTES MUNICIPALS

2.1.- Decret, de data 20 d'abril de 2015, de la Secretària Judicial del Jutjat del contenciós administratiu núm. 16 de Barcelona, en el RCA 291/2013 A3 interposat per l'empresa Construcciones Solius, SA pel qual es suspèn la tramitació del procediment per un termini inicial de 60 dies.

Se'n dóna compte

2.2.- Escrit d'al·legacions, de data 30 d'abril de 2015, formulat per l'Ajuntament en el RCA 95/2013-4 interposat per SOREA, SA, contra la Diligència d'Ordenació de 15 d'abril per la qual es dóna trasllat de l'aixecament de la suspensió acordada pel Jutjat.

Se'n dóna compte

3.- APROVACIÓ RELACIÓ DE DESPESES 30 d'abril de 2015

Vista la relació de despeses de data 30 d'abril de 2015, de l'Ajuntament per import de 220.034,39€, corresponent a la relació F/2015/15 de la mateixa data, la relació de l'Organisme Autònom Ràdio Canet F/2015/4 per import de 4,456,78 €.

Atès que totes aquestes despeses tenen consignació suficient a nivell de vinculació econòmica per autoritzar l'aprovació de la despesa a les diferents

Carrer Ample, 11 – 08360 Canet de Mar – Barcelona – Tel. 93 794 39 40 – Fax 93 794 12 31
a/e: mailto:canetdemar@canetdemar.cat - web: www.canetdemar.cat

partides que s'han d'aplicar del vigent pressupost ordinari i únic per l'exercici de 2015, que fou aprovat inicialment pel Ple de l'Ajuntament en sessió 27 de novembre de 2014, i definitivament aprovat al no haver-se presentat al·legacions.

Vist allò que es disposa en els articles 214 i concordants de la Llei RDL 02/2004, de 9 d'abril, pel qual s'aprova el Text Refós de la Llei Reguladora de les Hisendes Locals, de conformitat amb la proposta de la Tinència d'Alcaldia d'Hisenda, Règim Intern i Esports s'acorda per unanimitat:

A C O R D S

PRIMER.- Aprovar la relació de despeses de data 30 d'abril de 2015, per import de 220.034,39€, corresponent a la relació F/2015/15 de la mateixa data.

SEGON.- Aprovar la relació de despeses de data 30 d'abril de 2015 per import de 4,456,78 € corresponent a la relació F/2015/4 de la mateixa data de l'Organisme Autònom Ràdio Canet .

TERCER.- Aplicar les anteriors despeses a les partides pressupostàries corresponents del pressupost de la Corporació Municipal de l'any 2015.

4.- CONCESSIÓ DE LLICÈNCIA D'OBRES MENORS A LA MERCANTIL CONSTRUCCIONES LUCENA-LECHUGA, PER A LA CONSTRUCCIO DE TANCA D'OBRA AL C/ABELL BAIX, xx

Vista la instància presentada per la mercantil CONSTRUCCIONES LUCENA-LECHUGA, en virtut de la qual sol.licita llicència d'obres menors per a la construcció de tanca d'obra al C/Abell Baix, xx.

Vist l'informe de l'arquitecta tècnica municipal de data 27 de març d'enguany, que es transcriu a continuació:

"**Antecedents:**

En data 4 de març del 2015 es va presentar una comunicació prèvia d'obra menor de poca entitat per al manteniment de tanques de parcel.la, juntament amb la comunicació prèvia s'adjuntava un croquis on es detallaven les actuacions a realitzar, constatant, que no es tractava únicament del manteniment de la tanca existent, sinó en recréixer l'esmentada tanca en 1,00 metre respecte la tanca actual.

En data 5 de març del 2015, els Serveis Tècnics municipals van elaborar un informe referent a la comunicació prèvia esmentada, indicant la necessitat de formalitzar una sol·licitud de llicència d'obres menors, donat que les obres proposades no es trobaven dins dels actes d'edificació subjectes a comunicació prèvia.

Carrer Ample, 11 – 08360 Canet de Mar – Barcelona – Tel. 93 794 39 40 – Fax 93 794 12 31
a/e: mailto:canetdemar@canetdemar.cat - web: www.canetdemar.cat

A l'informe s'indicava la necessitat de tenir en compte les següents consideracions:

"

- L'alçada màxima de la tanca des del nivell natural de terres serà com a màxim 1.80 m.
- L'acabat de la tanca serà com a mínim arrebossat i pintat de color blanc o de la gama dels terrossos clars. Si es fan aplacats, el material utilitzat haurà de ser exprés per a exteriors i de la mateixa gama de colors.
- En cas de muntar una bastida o elements auxiliars a més de 3 metres d'alçada, caldrà l'assumeix d'un tècnic competent.
- Caldrà fer la liquidació complementaria corresponent a les taxes d'obra menor."

En data 11 de març del 2015, es va expedir un taló de càrrec en concepte de liquidació complementària de taxes per obra menor al C/ Abell Baix, xx. El taló de càrrec que es va pagar en data 17 de març del 2015. Juntament amb l'esmentat taló de càrrec s'adjunta una instància de sol·licitud de llicència d'obres menors per a executar obres a la tanca del C/ Abell Baix, 33.

Informe:

Revisada la documentació inclosa a l'expedient de llicència d'obres es comprova que les obres que es pretenen realitzar consisteixen en fer un tancament d'obra amb supermaó de 7 cm. i una alçada màxima d'1.80 m. a la finca situada al Abell Baix, 33.

El pressupost d'execució de les obres, d'acord amb la documentació aportada juntament amb la sol·licitud, puja a la quantitat de 400,00 € (IVA exclòs).

Les obres esmentades s'ajusten a les previsions de la normativa urbanística vigent, per tant, s'informa FAVORABLEMENT a la sol·licitud de llicència d'obres menors per a fer una tanca amb una alçada màxima d'1.80 m., amb les següents condicions:

- L'acabat de la tanca serà com a mínim arrebossat i pintat de color blanc o de la gama dels terrossos clars. Si es fan aplacats, el material utilitzat haurà de ser exprés per a exteriors i de la mateixa gama de colors.
- En cas de muntar una bastida o elements auxiliars a més de 3 metres d'alçada, caldrà l'assumeix d'un tècnic competent."

Vist l'informe favorable de la TAG d'Urbanisme de data 13 d'abril d'enguany, el contingut del qual és:

"Atès que l'arquitecta tècnica municipal ha emès, en data 27.03.2015, informe favorable sobre la concessió de llicència municipal d'obres menors construcció de tanca d'obra al carrer Abell Baix, xx, sol·licitada per la mercantil CONSTRUCCIONES LUCENA LECHUGA, en nom i representació de la senyora Cristina Jover, s'emet el següent

Carrer Ample, 11 – 08360 Canet de Mar – Barcelona – Tel. 93 794 39 40 – Fax 93 794 12 31
a/e: mailto:canetdemar@canetdemar.cat - web: www.canetdemar.cat

INFORME

Primer.- El procediment per a l'atorgament de la llicència d'obres s'ha iniciat a sol·licitud de la interessada. La sol·licitud compleix els requisits establerts en l'article 70 LRJPAC, va documentada en els termes que estableix la normativa aplicable, així com l'art. 113 de les Normes Subsidiàries de Planejament, i precisa l'objecte i les condicions de l'obra, amb detall suficient per a poder verificar la seva conformitat amb l'esmentada normativa, tal i com indica l'article 75.1 ROAS.

Segon.- Consta acreditat a l'expedient que s'ha efectuat la liquidació de l'ICIO i de les taxes urbanístiques i que han estat dipositades les garanties legals exigibles.

Tercer.- De conformitat amb l'article 6.6.b), per remissió a l'article 5.2.f), de l'Ordenança reguladora de la informació urbanística i de la intervenció dels actes d'edificació i ús del sòl, de 26 de gener del 2005, totes les sol·licituds de llicència d'obres majors i menors han de contenir una sol·licitud d'ocupació privativa de domini públic, si s'escau. En els termes de l'article 14.2 de la mateixa Ordenança, les autoritzacions d'ocupació de la via pública complementàries a una altra llicència que siguin necessàries per a l'execució de l'actuació han de subjectar-se a un seguit de condicions, entre les quals cal destacar-ne el fet que s'ha de tramitar d'ofici conjuntament amb les llicències que complementen, segons els criteris establerts en l'annex I de l'al·ludida Ordenança.

Consta acreditat a l'expedient que s'ha declarat per escrit que no s'ocuparà la via pública en el transcurs de les obres.

En virtut de tot això, la funcionària sotasignant informa favorablement sobre la concessió de llicència d'obres menors sol·licitada."

RESULTANT que s'han complerts els tràmits procedimentals establerts per l'article 79 del Decret 179/1995, de 13 de juny, pel qual s'aprova el Reglament d'obres, activitats i serveis dels ens locals en l'emissió dels informes tècnic i jurídic i la proposta per part dels Serveis Tècnics.

CONSIDERANT que els actes d'edificació i ús del sòl, l'autorització dels quals se sol·licita, són conformes a la normativa urbanística vigent.

VIST el que disposen els articles 187 i següents del Decret Legislatiu 1/2010 de 3 d'agost, l'article 118 i concordants de les Normes subsidiàries de planejament de Canet de Mar.

CONSIDERANT que l'adopció d'aquesta resolució és competència d'aquesta junta de govern local en virtut de les delegacions efectuades per l'Alcaldia mitjançant Decret núm. 555/2011, de 14 de juny, de conformitat amb la proposta de la Regidoria delegada d'Urbanisme, s'acorda per unanimitat:

Carrer Ample, 11 – 08360 Canet de Mar – Barcelona – Tel. 93 794 39 40 – Fax 93 794 12 31
a/e: mailto:canetdemar@canetdemar.cat - web: www.canetdemar.cat

PRIMER.- Concedir llicència d'obres a la mercantil CONSTRUCCIONES LUCENA-LECHUGA, per a l'arranjament de tanca de parcel.la al C/Abell Baix, xx, d'alçada màxima 1,80 m, sense perjudici de tercers i salvat el dret de propietat, amb les següents condicions:

- L'acabat de la tanca serà com a mínim arrebossat i pintat de color blanc o de la gama dels terrossos clars. Si es fan aplacats, el material utilitzat haurà de ser exprés per a exteriors i de la mateixa gama de colors.
- En cas de muntar una bastida o elements auxiliars a més de 3 metres d'alçada, caldrà l'assumeix d'un tècnic competent.

SEGON.- Aprovar la liquidació provisional en concepte de l'impost s/construccions per un import de setze euros (16,00 €) i per taxes urbanístiques la quantitat de cent seixanta-vuit euros amb vint-i-un cèntims d'euro (168.21€).

TERCER.- Consta acreditat a l'expedient que s'ha dipositat la garantia en concepte de valors urbanístics en risc per import de seixanta euros (60,00€) i la fiança per residus de la construcció per import de cent cinquanta euros (150,00€).

QUART.- Donat que consta acreditat a l'expedient que l'interessat ha signat conforme no ha d'ocupar la via pública, haurà de tenir present que si a l'inici de les obres preveu la ocupació ho comuniqui prèviament als serveis tècnics d'aquest Ajuntament, procedint en cas contrari la liquidació d'ofici, d'acord amb el que disposen les ordenances fiscals vigents.

5.- CONCESSIÓ DE LLICÈNCIA D'OBRES MENORS A LA COMUNITAT DE PROPIETARIS PER A L'ARRANJAMENT DE TERRASSES COMUNITÀRIES AL C/RAFAEL MASSÓ, xx – VIA FIGUEROLA – EDUARD FARRÉS.

Vista la instància presentada per la Comunitat de Propietaris del C/Rafael Massó, xx, Via Figuerola – Eduard Farrés, en viirtut de la qual sol.licita llicència d'obres menors per a l'arranjament de terrasses comunitàries.

Vist l'informe de l'arquitecta tècnica municipal de data 7 d'abril d'enguany, que es transcriu a continuació:

"Revisada la documentació presentada juntament amb la sol·licitud de referència es comprova que les obres que es pretenen realitzar consisteixen en arranjar les terrasses comunitàries de l'edifici situat al C/ Rafael Masó, xx – Via Figuerola – Eduard Farrés.

El pressupost de les obres, d'acord amb la documentació aportada juntament amb la sol·licitud, puja a la quantitat de 16.316,42 € (IVA exclòs).

Les obres esmentades s'ajusten a les previsions de la normativa urbanística vigent, per tant, s'informa FAVORABLEMENT a la sol·licitud de llicència d'obres menors amb les següents condicions:

Carrer Ample, 11 – 08360 Canet de Mar – Barcelona – Tel. 93 794 39 40 – Fax 93 794 12 31
a/e: mailto:canetdemar@canetdemar.cat - web: www.canetdemar.cat

- No es tocarà cap element estructural.
- L'acabat de les façanes serà com a mínim arrebossat i pintat de color blanc o de la gama dels terrossos clars.
- En cas de muntar una bastida o elements auxiliars a més de 3 metres d'alçada, caldrà l'assumeix d'un tècnic competent.
- No es modificarà la volumetria de l'edificació.

Vist l'informe favorable de la TAG d'Urbanisme de data 13 d'abril d'enguany, el contingut del qual és:

"Atès que l'arquitecta tècnica municipal ha emès, en data 07.04.2015, informe favorable sobre la concessió de llicència municipal d'obres menors per a l'arranjament de terrasses comunitàries al carrer Rafael Massó, xx – Via Figuerola – Eduard Farrés, sol·licitada per la Comunitat de Propietaris de l'immoble, s'emet el següent

INFORME

Primer.- El procediment per a l'atorgament de la llicència d'obres s'ha iniciat a sol·licitud dels interessats. La sol·licitud compleix els requisits establerts en l'article 70 LRJPAC, va documentada en els termes que estableix la normativa aplicable, així com l'art. 113 de les Normes Subsidiàries de Planejament, i precisa l'objecte i les condicions de l'obra, amb detall suficient per a poder verificar la seva conformitat amb l'esmentada normativa, tal i com indica l'article 75.1 ROAS.

Segon.- Consta acreditat a l'expedient que s'ha efectuat la liquidació de l'ICIO i de les taxes urbanístiques i que han estat dipositades les garanties legals exigibles.

Tercer.- De conformitat amb l'article 6.6.b), per remissió a l'article 5.2.f), de l'Ordenança reguladora de la informació urbanística i de la intervenció dels actes d'edificació i ús del sòl, de 26 de gener del 2005, totes les sol·licituds de llicència d'obres majors i menors han de contenir una sol·licitud d'ocupació privativa de domini públic, si s'escau. En els termes de l'article 14.2 de la mateixa Ordenança, les autoritzacions d'ocupació de la via pública complementàries a una altra llicència que siguin necessàries per a l'execució de l'actuació han de subjectar-se a un seguit de condicions, entre les quals cal destacar-ne el fet que s'ha de tramitar d'ofici conjuntament amb les llicències que complementen, segons els criteris establerts en l'annex I de l'al·ludida Ordenança.

Consta a l'expedient que s'ha declarat per escrit que no s'ocuparà la via pública en el transcurs de les obres..

En virtut de tot això, la funcionària sotasignant informa favorablement sobre la concessió de llicència d'obres menors sol·licitada, amb els condicionants esmentats a l'informe tècnic de data 07.04.2015."

RESULTANT que s'han complerts els tràmits procedimentals establerts per l'article 79 del Decret 179/1995, de 13 de juny, pel qual s'aprova el Reglament d'obres, activitats i serveis dels ens locals en l'emissió dels informes tècnic i jurídic i la proposta per part dels Serveis Tècnics.

Carrer Ample, 11 – 08360 Canet de Mar – Barcelona – Tel. 93 794 39 40 – Fax 93 794 12 31
a/e: mailto:canetdemar@canetdemar.cat - web: www.canetdemar.cat

CONSIDERANT que els actes d'edificació i ús del sòl, l'autorització dels quals se sol·licita, són conformes a la normativa urbanística vigent.

VIST el que disposen els articles 187 i següents del Decret Legislatiu 1/2010 de 3 d'agost, l'article 118 i concordants de les Normes subsidiàries de planejament de Canet de Mar.

CONSIDERANT que l'adopció d'aquesta resolució és competència d'aquesta junta de govern local en virtut de les delegacions efectuades per l'Alcaldia mitjançant Decret núm. 555/2011, de 14 de juny, de conformitat amb la proposta de la Regidoria delegada d'Urbanisme, s'acorda per unanimitat:

PRIMER.- Concedir llicència d'obres a la Comunitat de Propietaris del C/Rafael Massó, xx – Via Figuerola – Eduard Farrés, per a l'arranjament de terrasses comunitàries, sense perjudici de tercers i salvat el dret de propietat, amb les següents condicions:

- No es tocarà cap element estructural.
- L'acabat de les façanes serà com a mínim arrebossat i pintat de color blanc o de la gama dels terrossos clars.
- En cas de muntar una bastida o elements auxiliars a més de 3 metres d'alçada, caldrà l'assumeix d'un tècnic competent.
- No es modificarà la volumetria de l'edificació. "

SEGON.- Aprovar la liquidació provisional en concepte de l'impost s/construccions per un import de sis-cents cinquanta dos euros amb seixanta sis cèntims d'euro (652.66 €) i per taxes urbanístiques la quantitat de cent seixanta-vuit euros amb vint-i-un cèntims d'euro (168.21€).

TERCER.- Consta acreditat a l'expedient que s'ha dipositat la garantia en concepte de valors urbanístics en risc per import de tres-cents vint-i-sis euros amb trenta-tres cèntims d'euro (326.33€) i la fiança per residus de la construcció per import de cent cinquanta euros (150,00€).

QUART.- Donat que consta acreditat a l'expedient que l'interessat ha signat conforme no ha d'ocupar la via pública, haurà de tenir present que si a l'inici de les obres preveu la ocupació ho comuniqui prèviament als serveis tècnics d'aquest Ajuntament, procedint en cas contrari la liquidació d'ofici, d'acord amb el que disposen les ordenances fiscals vigents.

6.- ATORGAMENT LLICÈNCIA D'OBRES A GAS NATURAL DISTRIBUCIÓN SDG, S.A. PER A LA INSTAL.LACIÓ D'UNA ESCOMESA PARTICULAR DE GAS AL CARRER ANTONI GAUDÍ, xx.

Vista la instància presentada per Gas Natural Distribución SDG, S.A. en data 24 de març de 2015 (núm. de registre 2076/2015) mitjançant la qual sol·licita llicència per

Carrer Ample, 11 – 08360 Canet de Mar – Barcelona – Tel. 93 794 39 40 – Fax 93 794 12 31
a/e: mailto:canetdemar@canetdemar.cat - web: www.canetdemar.cat

a la instal.lació d'una escomesa de gas al carrer **Antoni Gaudí núm. xx** de Canet de Mar.

CONSIDERANT que els actes d'edificació i ús del sòl, l'autorització dels quals se sol·licita, són conformes a la vigent normativa urbanística, de conformitat amb l'informe emès per l'enginyera municipal de data 13 de març de 2015, i amb les condicions que consten a l'expedient i que es transcriuen a continuació:

INFORME DE:	L'ENGINYERA MUNICIPAL
ASSUMPTE:	LLICÈNCIA INSTAL·LACIÓ **D'UNA ESCOMESA PARTICULAR**
CANALITZACIÓ:	**GAS NATURAL**
LOCALITZACIÓ:	**c/ Antoni Gaudí, xx**

I N F O R M E:

En resposta a la seva sol·licitud::

Ref.:	Z.M.012015763323
Reg. Entr.	2015/2076
Data	24-03-2015

Vist el plànol presentat, el tècnic que subscriu informa **FAVORABLEMENT** l'actuació sol·licitada condicionada a:

1	Les obertures de rases al paviment es realitzaran totes amb disc.
2	Els paviments reposats seran de les mateixes característiques que els destruïts.
3	La reposició serà, en el cas de paviment de formigó, amb formigó de R.C. 20 N/mm^2 de planta, d'un gruix mínim de 18 cm. perfectament remolinat. En cas de ser paviments asfàltics es farà una base de formigó sobre la qual s'estendrà l'aglomerat asfàltic en calent. La llosa de formigó s'estendrà 25 cm a banda i banda de la rasa sempre sobre terreny no modificat. La capa d'asfalt s'estendrà a banda i banda 7 cm més que la llosa de formigó.
4	En el cas de realitzar-se canalització en calçada paral·lela a la vorera, la reposició del paviment serà en línia recta des del punt més llunyà a la vorera fins la rigola o la vorada.
5	El reblert de les rases es farà amb material verge tipus sauló, compactat mecànicament i en les condicions idònies d'humitat, de forma que s'assoleixi una compactació assimilable al 95% P.M.. Caldrà presentar als Serveis Tècnics d'aquest Ajuntament un assaig de la compactació d'aquest reblert de les rases.
6	En tot cas, haurà de posar-se d'acord amb la Policia Local, per la regulació del tràfic rodat i vianants en general, així com dels propis veïns del carrer, així com per possibles talls de carrer que puguin ser necessaris.
7	L'obra haurà d'estar perfectament delimitada, tant frontal com longitudinalment, mitjançant tanques o altres elements similars aprovats pels

Carrer Ample, 11 – 08360 Canet de Mar – Barcelona – Tel. 93 794 39 40 – Fax 93 794 12 31
a/e: mailto:canetdemar@canetdemar.cat - web: www.canetdemar.cat

	serveis tècnics municipals, de manera que tanquin totalment la zona de treball.
8	S'haurà de protegir qualsevol obstacle en voreres o calçades, per a la lliure i segura circulació de vehicles i vianants, tals com acopis de runa, materials per la reconstrucció del paviment, rases obertes, maquinària i altres elements. Caldrà col·locar senyalització lluminosa per les hores nocturnes.
9	Tots els elements urbanístics que foren danyats a conseqüència de dites obres, es reposaran correctament, per això una vegada finalitzat el carrer, es realitzarà la corresponent inspecció per part dels Serveis Tècnics.
10	Els serveis públics o privats que puguin resultar malmesos seran reparats a càrrec seu de manera immediata, previ avís als afectats i d'acord a les seves instruccions.
11	Les obres no es podran executar el cap de setmana, i al llarg d'aquest hauran d'estar senyalitzades i balisades correctament, permetent alhora la circulació rodada.
12	En cas d'afectar a la calçada s'haurà d'executar en dues tramades, sense interrompre el tràfic de vehicles.
13	En tot cas, s'avisarà als Serveis Municipals d'aigües i d'enllumenat públic i als Serveis tècnics d'altres companyies subministradores de serveis al municipi (electricitat, telefonia i altres usos privats (mines, etc.)) perquè donin el vist-i-plau "in situ", als efectes de no perjudicar els Serveis Soterrats. El resultat de la inspecció es reflexarà a l'acta prèvia a l'inici de les obres, sense la qual no es podran començar.
14	Cal acomplir amb el decret 120/1992 de 28 d'abril (DOGC 12-6-1992) pel qual es regulen les característiques que han d'acomplir les proteccions a instal·lar entre xarxes de diferents subministraments públics que discorren pel subsòl.
15	En cap cas els conductes de l'escomesa sobresortiran de la línia de façana.
16	Com a garantia de l'acompliment de les condicions anteriors cal dipositar d'una fiança global per a la totalitat de les obres executades per Gas Natural al nostre municipi.
17	Es preveu una ocupació de via pública d'uns 4 metres lineals, i una durada de l'obra d'un dia.
18	El començament de les obres es determinarà sempre d'acord amb la Policia Local.
19	No podrà posar-se en servei la instal·lació per a la que es fa l'escomesa si l'edificació a la que va destinada no està en possessió de la preceptiva llicència de Primera Ocupació.
20	El traçat i l'execució de les obres es realitzarà d'acord amb el serveis tècnics municipals. L'inici de l'obra resta supeditat al plantejament de la mateixa amb els serveis tècnics municipals.
21	EN CAS D'INCOMPLIMENT DE QUALSEVOL DELS CONDICIONANTS, S'HAURIEN DE PARALITZAR LES OBRES.

OBSERVACIONS:
Es demana que l'empresa que executi les obres d'acord amb les condicions de la llicència, i que tingui a disposició de l'inspector d'obres de l'Ajuntament els albarans de compra del formigó.

Carrer Ample, 11 – 08360 Canet de Mar – Barcelona – Tel. 93 794 39 40 – Fax 93 794 12 31
a/e: mailto:canetdemar@canetdemar.cat - web: www.canetdemar.cat

RESULTANT que s'han complert els tràmits procedimentals establerts per l'article 79 del Decret 179/1995, de 13 de juny, pel qual s'aprova el Reglament d'obres, activitats i serveis dels ens locals, en l'emissió de l'informe tècnic i la proposta per part dels Serveis Tècnics.

CONSIDERANT que els actes d'edificació i ús del sòl, l'autorització dels quals se sol·licita, són conformes a la normativa urbanística vigent.

VIST el que disposen els articles 187 i següents del Decret Legislatiu 1/2010, de 3 d'agost, pel qual s'aprova el Text refós de la Llei d'urbanisme i l'article 118 i concordants de les Normes subsidiàries de planejament de Canet de Mar.

CONSIDERANT que l'adopció d'aquest acord és competència de la Junta de Govern Local en virtut de les delegacions efectuades per l'Alcaldia mitjançant Decret núm. 555/2011 de 14 de juny, de conformitat amb la proposta de la Regidoria delegada d'Urbanisme, s'acorda per unanimitat:

PRIMER.- Concedir llicència d'obres a GAS NATURAL DISTRIBUCIÓN SDG, S.A., per a la instal.lació d'una escomesa particular de gas al carrer **Antoni Gaudí, xx** de Canet de Mar. Aquesta llicència resta condicionada a les condicions generals d'atorgament de llicència urbanística municipal i les específiques marcades per l'enginyera.

SEGON.- Aprovar la liquidació provisional en concepte de l'impost sobre construccions per un import de vuit euros amb quinze cèntims d'euro (8,15-€), per taxes urbanístiques la quantitat de cent seixanta-vuit amb vint-i-u cèntims d'euro (168,21 €) i en concepte d'ocupació de via pública la quantitat de quatre euros amb trenta-dos cèntims d'euro (4,32).

7.- ATORGAMENT LLICÈNCIA D'OBRES A GAS NATURAL DISTRIBUCIÓN SDG, S.A. PER A LA INSTAL.LACIÓ D'UNA CANONADA DE GAS AL CARRER EMÍLIA DOMÈNECH, xx.

Vista la instància presentada per Gas Natural Distribución SDG, S.A. en data 10 de març de 2015 (núm. de registre 1655/2015) mitjançant la qual sol·licita llicència per a la instal.lació d'una canonada de gas al carrer **Emília Domènech núm. xx** de Canet de Mar.

CONSIDERANT que els actes d'edificació i ús del sòl, l'autorització dels quals se sol·licita, són conformes a la vigent normativa urbanística, de conformitat amb l'informe emès per l'enginyera municipal de data 13 de març de 2015, i amb les condicions que consten a l'expedient i que es transcriuen a continuació:

INFORME DE:	L'ENGINYERA MUNICIPAL
ASSUMPTE:	LLICÈNCIA INSTAL·LACIÓ **D'UNA CANONADA DE GAS**
CANALITZACIÓ:	**GAS NATURAL**

Carrer Ample, 11 – 08360 Canet de Mar – Barcelona – Tel. 93 794 39 40 – Fax 93 794 12 31
a/e: mailto:canetdemar@canetdemar.cat - web: www.canetdemar.cat

EXCM. AJUNTAMENT DE CANET DE MAR

LOCALITZACIÓ:	**c/ Emília Domènech, xx**

I N F O R M E:

En resposta a la seva sol·licitud::

Ref.:	Z.M.012015750270
Reg. Entr.	2015/1655
Data	10-03-2015

Vist el plànol presentat, el tècnic que subscriu informa **FAVORABLEMENT** l'actuació sol·licitada condicionada a:

1	Les obertures de rases al paviment es realitzaran totes amb disc.
2	Els paviments reposats seran de les mateixes característiques que els destruïts.
3	Si s'hagués d'actuar a la calçada, la reposició serà, en el cas de paviment de formigó, amb formigó de R.C. 20 N/mm^2 de planta, d'un gruix mínim de 18 cm. perfectament remolinat. En cas de ser paviments asfàltics es farà una base de formigó sobre la qual s'estendrà l'aglomerat asfàltic en calent. La llosa de formigó s'estendrà 25 cm a banda i banda de la rasa sempre sobre terreny no modificat. La capa d'asfalt s'estendrà a banda i banda 7 cm més que la llosa de formigó.
4	En el cas de realitzar-se canalització en calçada paral·lela a la vorera, la reposició del paviment serà en línia recta des del punt més llunyà a la vorera fins la rigola o la vorada.
5	El reblert de les rases es farà amb material verge tipus sauló, compactat mecànicament i en les condicions idònies d'humitat, de forma que s'assoleixi una compactació assimilable al 95% P.M.. **Caldrà presentar als Serveis Tècnics d'aquest Ajuntament un assaig de la compactació d'aquest reblert de les rases.**
6	En tot cas, haurà de posar-se d'acord amb la Policia Local, per la regulació del tràfic rodat i vianants en general, així com dels propis veïns del carrer, així com per possibles talls de carrer que puguin ser necessaris.
7	L'obra haurà d'estar perfectament delimitada, tant frontal com longitudinalment, mitjançant tanques o altres elements similars aprovats pels serveis tècnics municipals, de manera que tanquin totalment la zona de treball.
8	S'haurà de protegir qualsevol obstacle en voreres o calçades, per a la lliure i segura circulació de vehicles i vianants, tals com acopis de runa, materials per la reconstrucció del paviment, rases obertes, maquinària i altres elements. Caldrà col·locar senyalització lluminosa per les hores nocturnes.
9	Tots els elements urbanístics que foren danyats a conseqüència de dites obres, es reposaran correctament, per això una vegada finalitzat el carrer, es realitzarà la corresponent inspecció per part dels Serveis Tècnics.
10	Els serveis públics o privats que puguin resultar malmesos seran reparats a càrrec seu de manera immediata, previ avís als afectats i d'acord a les seves instruccions.

Carrer Ample, 11 – 08360 Canet de Mar – Barcelona – Tel. 93 794 39 40 – Fax 93 794 12 31
a/e: mailto:canetdemar@canetdemar.cat - web: www.canetdemar.cat

11	Les obres no es podran executar el cap de setmana, i al llarg d'aquest hauran d'estar senyalitzades i balisades correctament, permetent alhora la circulació rodada.
12	En cas d'afectar a la calçada s'haurà d'executar en dues tramades, sense interrompre el tràfic de vehicles.
13	En tot cas, s'avisarà als Serveis Municipals d'aigües i d'enllumenat públic i als Serveis tècnics d'altres companyies subministradores de serveis al municipi (electricitat, telefonia i altres usos privats (mines, etc.)) perquè donin el vist-i-plau "in situ", als efectes de no perjudicar els Serveis Soterrats. El resultat de la inspecció es reflexarà a l'acta prèvia a l'inici de les obres, sense la qual no es podran començar.
14	Cal acomplir amb el decret 120/1992 de 28 d'abril (DOGC 12-6-1992) pel qual es regulen les característiques que han d'acomplir les proteccions a instal·lar entre xarxes de diferents subministraments públics que discorren pel subsòl.
15	En cap cas els conductes de l'escomesa sobresortiran de la línia de façana.
16	Com a garantia de l'acompliment de les condicions anteriors cal dipositar d'una fiança global per a la totalitat de les obres executades per Gas Natural al nostre municipi.
17	Es preveu una ocupació de via pública d'uns 8 metres lineals, i una durada de l'obra de 4 dies.
18	El començament de les obres es determinarà sempre d'acord amb la Policia Local.
19	No podrà posar-se en servei la instal·lació per a la que es fa l'escomesa si l'edificació a la que va destinada no està en possessió de la preceptiva llicència de Primera Ocupació.
20	El traçat i l'execució de les obres es realitzarà d'acord amb el serveis tècnics municipals. L'inici de l'obra resta supeditat al plantejament de la mateixa amb els serveis tècnics municipals.
21	EN CAS D'INCOMPLIMENT DE QUALSEVOL DELS CONDICIONANTS, S'HAURIEN DE PARALITZAR LES OBRES.

OBSERVACIONS:
Es demana que l'empresa que executi les obres d'acord amb les condicions de la llicència, i que tingui a disposició de l'inspector d'obres de l'Ajuntament els albarans de compra del formigó.

RESULTANT que s'han complert els tràmits procedimentals establerts per l'article 79 del Decret 179/1995, de 13 de juny, pel qual s'aprova el Reglament d'obres, activitats i serveis dels ens locals, en l'emissió de l'informe tècnic i la proposta per part dels Serveis Tècnics.

CONSIDERANT que els actes d'edificació i ús del sòl, l'autorització dels quals se sol·licita, són conformes a la normativa urbanística vigent.

VIST el que disposen els articles 187 i següents del Decret Legislatiu 1/2010, de 3 d'agost, pel qual s'aprova el Text refós de la Llei d'urbanisme i l'article 118 i concordants de les Normes subsidiàries de planejament de Canet de Mar.

Carrer Ample, 11 – 08360 Canet de Mar – Barcelona – Tel. 93 794 39 40 – Fax 93 794 12 31
a/e: mailto:canetdemar@canetdemar.cat - web: www.canetdemar.cat

CONSIDERANT que l'adopció d'aquest acord és competència de la Junta de Govern Local en virtut de les delegacions efectuades per l'Alcaldia mitjançant Decret núm. 555/2011 de 14 de juny, de conformitat amb la proposta de la Regidoria delegada d'Urbanisme, s'acorda per unanimitat:

PRIMER.- Concedir llicència d'obres a GAS NATURAL DISTRIBUCIÓN SDG, S.A., per a la instal.lació d'una canonada de gas al carrer **Emília Domènech, xx** de Canet de Mar. Aquesta llicència resta condicionada a les condicions generals d'atorgament de llicència urbanística municipal i les específiques marcades per l'enginyera.

SEGON.- Aprovar la liquidació provisional en concepte de l'impost sobre construccions per un import de noranta dos euros amb quaranta quatre cèntims d'euro (92,44-€)i per taxes urbanístiques la quantitat de cent seixanta-vuit amb vint-i-u cèntims d'euro (168,21 €) i en concepte d'ocupació de via pública la quantitat de disset euros amb vint-i-vuit cèntims d'euro (17,28€).

8.-ATORGAMENT LLICÈNCIA D'OBRES A ENDESA DISTRIBUCIÓN ELECTRICA, S.L., PER A LA RETIRADA D'UNA LÍNIA AÈRIA AL CARRER CALDETA NÚM. xx.

Vista la instància presentada per Endesa DistribuciónElectrica, S.L.U en data 13 de març de 2015 (núm. de registre 2015/1786) mitjançant la qual sol.licita llicència d'obres per al desplaçament de la línia aèria BT a 230V al **carrer Caldeta, xx** de Canet de Mar.

CONSIDERANT que els actes d'edificació i ús del sòl, l'autorització dels quals se sol.licita, són conformes a la vigent normativa urbanística, de conformitat amb l'informe emès per l'enginyera tècnica municipal en data 16 de març de 2015, i amb les condicions que consten a l'expedient i que es transcriuen a continuació:

INFORME DE:	L'ENGINYER MUNICIPAL
ASSUMPTE:	LLICÈNCIA DE RETIRADA DE LÍNIA AÈRIA
CANALITZACIÓ:	**ENDESA DISTRIBUCIÓN ELECTRICA, S.L.**
LOCALITZACIÓ:	**c/ Caldeta, núm. xx**

I N F O R M E:

En resposta a la seva sol·licitud::

Ref.:	505776
Reg. Entr.	1786
Data	13-03-2015

Carrer Ample, 11 – 08360 Canet de Mar – Barcelona – Tel. 93 794 39 40 – Fax 93 794 12 31
a/e: mailto:canetdemar@canetdemar.cat - web: www.canetdemar.cat

EXCM. AJUNTAMENT DE CANET DE MAR

Vist el plànol presentat i la resta de documentació presentada, el Tècnic que subscriu l'informa **FAVORABLEMENT** l'actuació sol·licitada condicionada a:

1	Caldrà posar-se d'acord amb la Policia Local, per la regulació del tràfic rodat i vianants en general, així com dels propis veïns del carrer. S'haurà de col·locar la senyalització provisional d'obres que la Policia Local cregui pertinent.
2	L'obra haurà d'estar perfectament delimitada, tant frontal com longitudinalment, mitjançant tanques o altres elements similars aprovats pels serveis tècnics municipals, de manera que tanquin totalment la zona de treball.
3	S'haurà de protegir qualsevol obstacle en voreres o calçades, per a la lliure i segura circulació de vehicles i vianants, tals com acopis de runa o material, maquinària i altres elements. Caldrà col·locar senyalització lluminosa en horari nocturn.
4	Tots els elements urbanístics que foren danyats a conseqüència de dites obres, es reposaran correctament, per això una vegada finalitzat el carrer, es realitzarà la corresponent inspecció per part dels Serveis Tècnics.
5	Els serveis públics o privats que puguin resultar malmesos seran reparats a càrrec seu de manera immediata, previ avís als afectats i d'acord a les seves instruccions.
6	Les obres no es podran executar el cap de setmana, i al llarg d'aquest hauran d'estar senyalitzades i balisades correctament, permetent alhora la circulació rodada. S'haurà de retirar qualsevol sac o contenidor de runa de la via pública durant el cap de setmana.
7	En tot cas, s'avisarà als Serveis Municipals d'aigües i d'enllumenat públic i als Serveis tècnics d'altres companyies subministradores de serveis al municipi (electricitat, telefonia i altres usos privats (mines, etc.)) perquè donin el vist-i-plau "in situ", als efectes de no perjudicar els Serveis Soterrats. El resultat de la inspecció es reflexarà a l'acta prèvia a l'inici de les obres, sense la qual no es podran començar.
8	Com a garantia de l'acompliment de les condicions anteriors cal dipositar d'una fiança de 60 € per a les obres executades per Endesa Distribución Eléctrica S.L. al nostre municipi.
9	Caldrà fer efectiu també l'Impost sobre Construccions, Instal·lacions i Obres (ICIO) de 0,24 €.
10	No es preveu a priori que sigui necessària l'ocupació de via pública amb maquinària, sacs o runes, però segurament sí un tall de carrer.
11	El començament de les obres es determinarà en el moment de dipositar la fiança i sempre d'acord amb la Policia Local.
12	El traçat i l'execució de les obres es realitzarà d'acord amb el serveis tècnics municipals. L'inici de l'obra resta supeditat al plantejament de la mateixa amb els serveis tècnics municipals.
13	EN CAS D'INCOMPLIMENT DE QUALSEVOL DELS CONDICIONANTS, S'HAURIEN DE PARALITZAR LES OBRES.

RESULTANT que s'han complerts tràmits procedimentals establerts per l'article 79 del Decret 179/1995, de 13 de juny, pel qual s'aprova el Reglament d'obres, activitats i serveis dels ens locals, en l'emissió de l'informe tècnic i la proposta per part dels Serveis Tècnics.

Carrer Ample, 11 – 08360 Canet de Mar – Barcelona – Tel. 93 794 39 40 – Fax 93 794 12 31
a/e: mailto:canetdemar@canetdemar.cat - web: www.canetdemar.cat

CONSIDERANT que els actes d'edificació i ús del sòl, l'autorització dels quals se sol·licita, són conformes a la normativa urbanística vigent.

VIST el que disposen els articles 187 i següents del Decret Legislatiu 1/2010, de 3 d'agost, pel qual s'aprova el Text refós de la Llei d'Urbanisme i l'article 118 i concordants de les Normes Subsidiàries de planejament de Canet de Mar.

CONSIDERANT que l'adopció d'aquest acord és competència de la Junta de Govern Local en virtut de les delegacions efectuades per l'Alcaldia mitjançant Decret núm. 555/2011 de 14 de juny, de conformitat amb la proposta de la Regidoria delegada d'Urbanisme, s'acorda per unanimitat:

PRIMER.- Concedir la llicència d'obres a ENDESA DISTRIBUCIÓN ELECTRICA, S.L. per a la retirada d'una línia elèctrica al carrer **Caldeta, xx** de Canet de Mar, amb els condicionaments esmentats a l'informe de l'enginyera municipal de data 16 de març de 2015 i que s'expressen al document de la llicència.

SEGON.- Perquè la llicència sigui efectiva, caldrà dipositar prèviament una fiança de **60-€** i fer efectiu l'Impost sobre Construccions, Instal.lacions i Obres (ICIO) per un import de **0,24-€,** tal i com es disposa a l'informe emès per l'enginyera municipal i transcrit en el cos de la present resolució, així com l'import de **168,21**€ en concepte de taxes urbanístiques.

9.-CONCESSIÓ LLICÈNCIA D'OBRES PER A LA REHABILITACIÓ D'UN HOTEL A LA RONDA SANT ELM NÚMERO xx.

Vista la instància presentada per la mercantil Inversions Font Vilanova 2006, S.L, en nom i representació d'ella mateixa, en virtut de la qual sol·licita llicència d'obres per a la rehabilitació d'un hotel a la Ronda Sant Elm número xx

Vist l'informe de l'arquitecta municipal de data 23 d'abril de 2015, el contingut del qual és:

"Revisada la documentació presentada es comprova que es tracta d'una modificació del projecte bàsic presentat per a les obres de rehabilitació d'un hotel situat a la Ronda Sant Elm núm.4. Es tracta d'una rehabilitació integral mantenint l'estructura actual i les façanes. La documentació aportada també inclou el projecte executiu corresponent.

Les Normes Subsidiàries de Planejament vigents regulen una subzona 3a(1) específica per a l'Hotel Carlos, entenent tot l'espai entre l'Avinguda Castellmar, la Ronda Sant Elm i la propietat veïna corresponent a la Ronda Sant Elm xx (Carrer Cadillac xx), com a una parcel·la única:

Carrer Ample, 11 – 08360 Canet de Mar – Barcelona – Tel. 93 794 39 40 – Fax 93 794 12 31
a/e: mailto:canetdemar@canetdemar.cat - web: www.canetdemar.cat

A la documentació aportada no s'inclou a l'àmbit d'actuació una franja d'uns 2-3m d'ample entre l'edificació actual i l'Avinguda Castellmar, fent constar que es tracta d'una propietat aliena, malgrat que aquest espai de forma autònoma no es podria edificar. Tanmateix, és obvi que aquest espai de l'AvinugudaCastellmar necessita ser urbanitzat i disposar d'una vorera que permeti el trànsit dels vianant de forma segura:

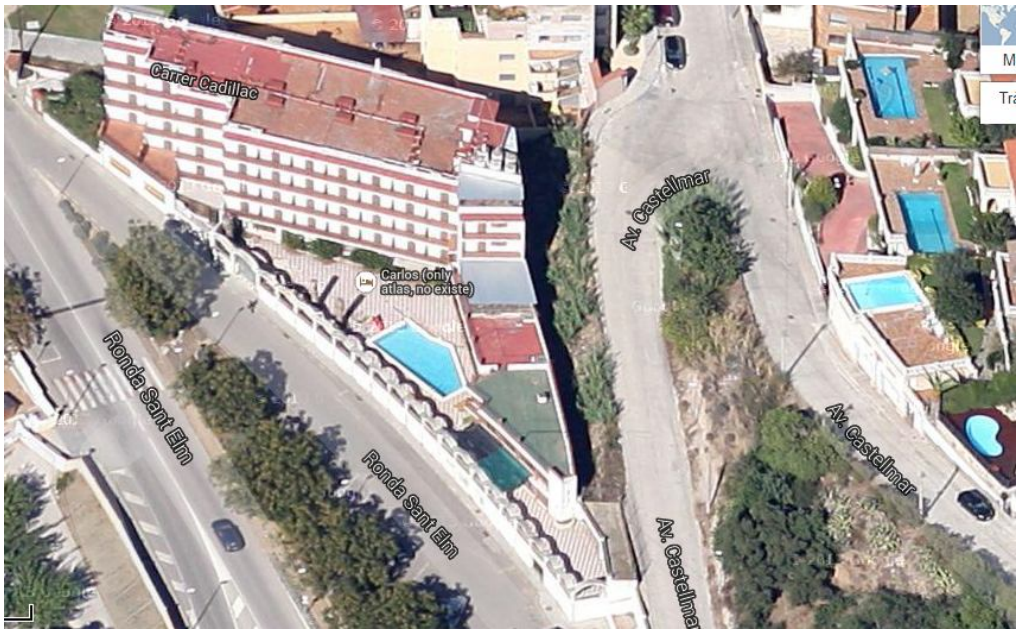

Aquesta franja no pot constituir una parcel·la independent, tal i com està regulat a les Normes Subsidiàries de Planejament municipal, i seguint allò

Carrer Ample, 11 – 08360 Canet de Mar – Barcelona – Tel. 93 794 39 40 – Fax 93 794 12 31
a/e: mailto:canetdemar@canetdemar.cat - web: www.canetdemar.cat

assenyalat a l'art. 29a del DL 1/2010 en el qual es defineix el concepte de solar, es proposa que l'execució de les obres d'urbanització que resten pendents a l'Avinguda Castellmar es realitzi de forma simultània a les obres sol·licitades.

Conseqüentment, el projecte acompleix els paràmetres normatius d'aplicació, tot i no aportar solucions per afrontar la demanda d'aparcaments generada per l'activitat. És recorda, però, que és necessari que la documentació aportada estigui signada per la propietat, així com la tramitació de l'expedient corresponent a l'activitat de l'hotel."

Vist l'informe favorable de la TAG d'Urbanisme de data 24 d'abril d'enguany, el contingut del qual és:

"Dins del termini conferit a l'efecte i una vegada revisada la sol·licitud i la documentació presentades en dates 30.12.2014 i 17.04.2015 per la mercantil INVERSIONS VILANOVA 2006, SL per tal d'obtenir llicència municipal d'obres majors per a la rehabilitació d'un hotel a la Ronda Sant Elm, xx, de Canet de Mar, d'acord amb el projecte bàsic i d'execució redactat per l'arquitecte Francesc Xavier Oller i Bondia (Visat: 2015002313, de data 16.04.2015), s'emet el següent

INFORME

Primer.- Els actes d'utilització i ús del sòl que es pretén executar es troben subjectes a llicència d'obres de conformitat amb allò que disposa l'art. 187 del Decret 1/2010, de 3 d'agost, pel qual s'aprova el Text refós de la Llei d'Urbanisme (TRLU), segons el qual estan subjectes a la llicència urbanística prèvia, en els termes establerts per aquesta Llei, pel planejament urbanístic i per les ordenancesmunicipals, tots els actes de transformació o utilització del sòl o del subsòl, d'edificació, de construcció o d'enderrocament d'obres.

En el mateix sentit, l'article 5.1.d) del Decret 64/2014, de 13 de maig, pel qual s'aprova el Reglament sobre protecció de la legalitat urbanística (RPLU), subjecta a llicència urbanística prèvia les obres d'edificació, construcció i instal·lació de nova planta, i les d'ampliació, reforma, modificació o rehabilitació d'edificis, construccions i instal·lacions ja existents.

Segon .- El procediment per a l'atorgament de la llicència d'obres s'ha iniciat a sol·licitud de la part interessada. La sol·licitud compleix els requisits establerts en l'article 70 LRJPAC, va documentada en els termes que estableix la normativa aplicable i precisa l'objecte i les condicions de l'obra, amb detall suficient per a poder verificar la seva conformitat amb l'esmentada normativa, tal i com indica l'article 75.1 ROAS.

Tercer.- El projecte tècnic (art. 75.2 ROAS), amb la documentació aportada a què es refereix l'article anterior, han estat informat favorablement per l'arquitecta municipal en data 23.04.2015.

Quart.- D'acord amb la documentació presentada, l'immoble objecte de la llicència es destinarà a hotel, activitat classificada a l'Annex III.1 de la Llei 20/2009, de 4 de desembre, de prevenció i control ambiental de les activitats (LPCAA).

Carrer Ample, 11 – 08360 Canet de Mar – Barcelona – Tel. 93 794 39 40 – Fax 93 794 12 31
a/e: mailto:canetdemar@canetdemar.cat - web: www.canetdemar.cat

Si bé l'article 77.4 del Decret 179/1995, de 13 de juny, pel qual s'aprova el Reglament d'obres, activitats i serveis dels ens locals (ROAS), estableix que en cap cas no s'ha d'atorgar la llicència d'obres sense la concessió prèvia o simultània de la referent a l'activitat, en el cas present cal tenir en compte el que disposa l'article 51 LPCAA, el qual es transcriu a continuació:

> Article 51
> Activitats sotmeses a comunicació
>
> 1. L'exercici de les activitats compreses en l'Annex III resta sotmès a comunicació de la persona o l'empresa titulars.

Segons estableix l'article 52.1 LPCAA, la comunicació s'ha de formalitzar un cop acabades les obres i les instal·lacions necessàries, les quals han d'estar emparades per la llicència urbanística corresponent o, si escau, per la comunicació prèvia d'obres no subjectes a llicència, i també per la resta de llicències sectorials necessàries, fixades per llei o ple desplegament reglamentari d'una llei, per a dur a terme l'activitat.

Cinquè.- Consta acreditat a l'expedient que s'han liquidat els imports corresponents a la provisió dels conceptes d'Impost sobre Construccions, Instal·lacions i Obres i taxes urbanístiques. Pel que fa les garanties pels valors urbanístics en risc i per residus de la construcció, consta acreditat que s'ha efectuat ambdós dipòsits.

Quant a l'ocupació de la via pública, consta a l'expedient la declaració escrita que no serà necessària l'ocupació en el transcurs de les obres.

Sisè.- La competència per a l'atorgament o denegació de la llicència és de l'Alcaldia, si bé fou delegada en la Junta de Govern Local, mitjançant Decret núm. 555/2011, de data 14 de juny de 2011, per la qual cosa, en els seus estrictes termes, caldrà que en l'acord de concessió es faci constar el següent:

"Considerant que l'adopció d'aquest acord és competència de la Junta de Govern Local, en virtut de les delegacions efectuades per l'Alcaldia mitjançant Decret núm. 555/2011, de data 14 de juny de 2011".

En virtut de tot això, la funcionària sotasignant informa <u>favorablement</u> sobre la concessió de la llicència sol·licitada."

RESULTANT que s'han complerts els tràmits procedimentals establerts per l'article 79 del Decret 179/1995, de 13 de juny, pel qual s'aprova el Reglament d'obres, activitats i serveis dels ens locals en l'emissió dels informes tècnic i jurídic i la proposta per part dels Serveis Tècnics.

CONSIDERANT que els actes d'edificació i ús del sòl, l'autorització dels quals se sol·licita, són conformes a la normativa urbanística vigent.

Carrer Ample, 11 – 08360 Canet de Mar – Barcelona – Tel. 93 794 39 40 – Fax 93 794 12 31
a/e: mailto:canetdemar@canetdemar.cat - web: www.canetdemar.cat

VIST el que disposen els articles 187 i següents del Decret Legislatiu 1/2010 de 3 d'agost, l'article 118 i concordants de les Normes subsidiàries de planejament de Canet de Mar.

CONSIDERANT que l'adopció d'aquesta resolució és competència d'aquesta junta de govern local en virtut de les delegacions efectuades per l'Alcaldia mitjançant Decret núm. 555/2011, de 14 de juny, de conformitat amb la proposta de la Regidoria delegada d'Urbanisme, s'acorda per unanimitat:

PRIMER.- Concedir llicència d'obres a la mercantil Inversiones Vilanova 2006, S.L. per a la rehabilitació d'un hotel a la Ronda Sant Elm número xx, d'acord al projecte bàsic i executiu de l'arquitecte Francesc Xavier Oller i Bondia, sense perjudici de tercers i salvat el dret de propietat. Aquesta llicència resta condicionada a les condicions generals d'atorgament de llicència urbanística municipal aprovades per Junta de Govern Local de data 13 de setembre de 2007.

SEGON.- Donat que a la documentació aportada no s'inclou a l'àmbit d'actuació una franja d'uns 2-3 metres d'ample entre l'edificació actual i l'Avinguda Castellmar, s'hauran d'executar simultàniament a les obres sol.licitades, la urbanització d'aquest tram i disposar d'una vorera que permeti el trànsit dels vianants de forma segura.

TERCER.- Aprovar la liquidació provisional en concepte de l'impost sobre construccions per un import de quaranta-quatre mil euros (44.000,00 €) i per taxes urbanístiques la quantitat de cinc mil cinc-cents quaranta-tres teuros amb nou cèntims (5.543,09 €).

QUART.- Consta acreditat l'expedient que s'han dipositat la fiança dels valors urbanístics en risc per import de vint-i-dos mil euros (22.000,00 €) i la fiança de residus de construcció per import de nou-cents quaranta-tres euros amb vuitanta cèntims (943,80 €). Aquestes fiances es retornaran en el moment de l'obtenció de la llicència de primera ocupació i comprovant d'haver dipositats els residus en un gestor autoritzat.

CINQUÈ.-Vist que no consta acreditat a l'expedient que l'interessat hagi d'ocupar la via pública, haurà de tenir present que si a l'inici de les obres preveu que sí ha d'ocupar la via pública ho comuniqui prèviament als serveis tècnics d'aquest Ajuntament, procedint en cas contrari la liquidació d'ofici per part de l'Ajuntament, d'acord amb el què disposen les ordenances fiscals vigents.

10.- ACCEPTACIÓ DELS AJUTS ECONÒMICS DEL CATÀLEG DE SERVEIS 2015 I DEL SEU RÈGIM REGULADOR, EN EL MARC DEL PLA "XARXA DE GOVERNS LOCALS 2012-2015" DE LA DIPUTACIÓ DE BARCELONA.

Atès que el Ple de la Diputació de Barcelona celebrat el 31 de maig de 2012 va aprovar el Pla "Xarxa de Governs Locals 2012-2015" (BOPB de 8/6/2012), que és l'instrument preferent per a l'exercici de les funcions d'assistència i cooperació local de la Diputació de Barcelona, així com el seu Protocol general, que té com a

Carrer Ample, 11 – 08360 Canet de Mar – Barcelona – Tel. 93 794 39 40 – Fax 93 794 12 31
a/e: mailto:canetdemar@canetdemar.cat - web: www.canetdemar.cat

finalitat establir el marc general i la metodologia d'implementació de les actuacions i recursos que es comprenguin al Pla de referència.

Atès que mitjançant el decret 33/2015, l'Ajuntament de Canet de Mar, va aprovar les sol·licituds de subvencions i ajuts següents:

Àrea: Àrea d'Atenció a les Persones			
Programa: Acció comunitària, participació, igualtat i joventut			
Recurs: Finançament de l'àmbit d'igualtat i ciutadania	**Cost actuació**	**Ajut sol·licitat**	**% sol·licitat**
Projecte Jove 2015	50.631,25 €	24.303,00 €	48 %
L'IES es mou	5.212,46 €	2.501,98 €	48 %

Atès que en data de 26 de març de 2015, la Junta de Junta de Govern de la Diputació de Barcelona, va aprovar, entre d'altres, la concessió del següent ajut:

Unitat prestadora	**Recurs**	**Actuació**	**Codi XGL**	**Aportació total**
Gerència de Serveis d'Igualtat i Ciutadania	Finançament de l'àmbit d'igualtat i ciutadania	Finançament de l'àmbit d'igualtat i ciutadania	15/Y/207337	21.783,00

De conformitat amb la proposta de la Regidoria delegada de Cultura, Educació i Joventut, s'acorda per unanimitat:

PRIMER.- Acceptar el següent ajut de la Diputació de Barcelona en el marc del el Pla "Xarxa de Governs Locals 2012-2015":

Unitat prestadora	**Recurs**	**Actuació**	**Codi XGL**	**Aportació total**
Gerència de Serveis d'Igualtat i Ciutadania	Finançament de l'àmbit d'igualtat i ciutadania	Finançament de l'àmbit d'igualtat i ciutadania	15/Y/207337	21.783,00

SEGON.- Disposar que l'execució i justificació de les accions s'ajustaran a allò establert en el Règim de concertació i en la convocatòria 2015.

TERCER.-. Facultar l'alcalde per signar qualsevol document que sigui necessari per fer efectius els presents acords.

ASSUMPTES PER VIA D'URGÈNCIA

Carrer Ample, 11 – 08360 Canet de Mar – Barcelona – Tel. 93 794 39 40 – Fax 93 794 12 31
a/e: mailto:canetdemar@canetdemar.cat - web: www.canetdemar.cat

L'alcalde president segons allò que es disposa als articles 51 del Text refós de règim local aprovat per Reial decret legislatiu 781/1986, de 18 d'abril, i 83 del Reial decret 2.568/1986, de 28 de novembre, pel qual s'aprova el Reglament d'organització, funcionament i règim jurídic de les entitats locals, sotmet a la consideració dels presents la declaració d'urgència dos punts no inclosos a l'ordre del dia. Un cop sotmesa la urgència d'aquests punts, és apreciada i declarada per unanimitat i es procedeix tot seguit a la seva deliberació i votació en els termes següents.

11.- CONVOCATÒRIA 1/2015 EN RÈGIM DE CONCURRÈNCIA COMPETITIVA, DE SUBVENCIONS EN ELS ÀMBITS CULTURAL, EDUCATIU, SOCIAL, ARTÍSTIC, ESPORTIU, LÚDIC, FESTIU O QUALSEVOL ALTRE ANÀLEG, PER L'AJUNTAMENT DE CANET DE MAR

Atès que el Ple de l'Ajuntament, en sessió del dia 24 de març de 2004, va modificar l'Ordenança municipal reguladora de la concessió de subvencions en els àmbits cultural, educatiu, social, artístic, esportiu, lúdic, festiu o qualsevol altre d'anàleg, per l'Ajuntament de Canet de Mar.

Atès que la Junta de Govern Local és l'òrgan encarregat d'acordar la convocatòria de les subvencions, on s'establirà els crèdits pressupostaris que hi ha per a les subvencions, on s'establirà els crèdits pressupostaris que hi ha per a les subvencions, el termini de sol·licitud i la normativa específica que sigui d'aplicació.

Vista la Llei 38/2003, de 17 de novembre, general de subvencions, i el Reial decret 887/2006, de 21 de juliol, pel qual s'aprova el Reglament que desenvolupa la Llei.

Atès allò que es disposa als articles 239 a 241 del Decret legislatiu 2/2003, de 28 d'abril, pel qual s'aprova el text refós de la Llei municipal i de règim local de Catalunya i als articles 118 i 119 del Reglament d'obres, activitats i serveis dels ens locals de Catalunya (ROAS) aprovat per Decret 179/1995, de 13 de juny, de conformitat amb la proposta de la Regidoria delegada de Cultura, Educació i Joventut, s'acorda per unanimitat:

ÚNIC.- Aprovar la convocatòria 1/2015, en règim de concurrència competitiva, de subvencions en els àmbits cultural, educatiu, social, artístic, esportiu, de promoció econòmica, lúdic, festiu o qualsevol altre d'anàleg, per l'Ajuntament de Canet de Mar, per a l'exercici 2015 i donar-li tan àmplia difusió com la prevista en el seu articulat. Les entitats interessades a acollir-se a aquesta convocatòria hauran de presentar a les oficines municipals, fins al dia 30 de juny de 2015, la documentació prevista a l'article 3 de la convocatòria, la qual es transcriu a continuació:

CONVOCATÒRIA 1/2015, EN RÈGIM DE CONCURRÈNCIA COMPETITIVA, DE SUBVENCIONS EN ELS ÀMBITS CULTURAL, EDUCATIU, SOCIAL, ARTÍSTIC, ESPORTIU, LÚDIC, FESTIU O QUALSEVOL ALTRE ANÀLEG, PER L'AJUNTAMENT DE CANET DE MAR

1. **Objecte i finalitat de la convocatòria.**

Carrer Ample, 11 – 08360 Canet de Mar – Barcelona – Tel. 93 794 39 40 – Fax 93 794 12 31
a/e: mailto:canetdemar@canetdemar.cat - web: www.canetdemar.cat

1.1.- Objecte general

L'objecte d'aquesta convocatòria 1/2015 és l'atorgament de subvencions en règim de concurrència competitiva, dins dels límits establerts en els pressupostos municipals i d'acord amb l'Ordenança municipal que aprova les bases reguladores de la concessió de subvencions en els àmbits cultural, educatiu, social, artístic, esportiu, lúdic, festiu o qualsevol altre anàleg, publicada íntegrament en el BOP núm. 038 de data 14 de febrer de 2000 (en endavant, l'Ordenança), modificada per acord de Ple de data 24 de març de 2004.

La percepció d'aquesta subvenció serà compatible amb la percepció d'altres subvencions, ajuts, ingressos o recursos per a la mateixa finalitat, provinents de qualssevol altres administracions o ens públics o privats.

És condició bàsica i imprescindible que les activitats susceptibles de rebre aquestes subvencions s'hagin dut a terme durant l'any en curs.

1.2.- Objectius per àmbits

- PROMOCIÓ I DIFUSIÓ DE LA CULTURA

a) Activitats culturals
b) Inversions en patrimoni cultural
c) Programacions estables o activitats puntuals
d) Publicació de llibres
e) Inversions per a les entitats culturals
f) Formació per a les entitats culturals
g) Interès del projecte per a la millora de l'associació

- PROMOCIÓ DE L'ESPORT I L'ACTIVITAT FÍSICA

a) Projectes i programes que promocionin l'activitat física i esportiva desenvolupats per entitats o associacions esportives
b) Per la participació en competicions organitzades per federacions esportives
c) Entitats o associacions independentment del seu caràcter, per fer activitats físiques i/o esportives que difonguin, promoguin o promocionin la dinamització ciutadana

- JOVENTUT

a) Activitats emmarcades dins les línies generals del Pla Local de Joventut
b) Activitats que millorin la qualitat de vida dels joves
c) Activitats que s'adrecin a potenciar la participació dels joves
d) Activitats que fomentin l'educació en el lleure adreçat als infants

- EDUCACIÓ

Carrer Ample, 11 – 08360 Canet de Mar – Barcelona – Tel. 93 794 39 40 – Fax 93 794 12 31
a/e: mailto:canetdemar@canetdemar.cat - web: www.canetdemar.cat

a) Projectes i activitats escolars i extraescolars als centres educatius de Canet de Mar, presentats per aquests per tal de donar suport a les iniciatives dels centres
b) Projectes educatius proposats per les AMPA del municipi que afavoreixin les activitats complementàries, la participació de les famílies en la vida dels centres. Aquestes subvencions seran incompatibles amb qualsevol altra subvenció atorgada per la mateixa finalitat provinent de qualsevol altra administració
c) Projectes presentats per entitats cíviques que promoguin l'organització segura i efectiva en actes on participin infants i escolars

- MEDI AMBIENT

a) Projectes que promoguin una millor gestió ambiental i/o per actuacions de sensibilització, conscienciació i formació ambiental. Es prioritzaran aquelles actuacions que tinguin un major interès general i públic i aquelles que estiguin destinades a majors sectors de la població

- ÀMBIT SOCIAL (Benestar Social i Família)

a) Projectes adreçats a promoure activitats per a col·lectius amb dificultats especifiques de Canet (salut mental, disminuïts psíquics, etc.) independentment que siguin o no del municipi
b) Entitats o associacions de Canet que promoguin i desenvolupin activitats per tal d'ajudar al coneixement o la investigació de malalties greus
c) Entitats o associacions de Canet que promoguin projectes i activitats que formin part d'una programació anual, o bé activitats concretes o puntuals, d'interès per al municipi de Canet

2. Crèdits pressupostaris i quantia màxima de les subvencions

La quantia màxima d'import de les subvencions és la que s'especifica tot seguit:

Finalitat	Partida pressupostària	Dotació econòmica
Cultura	31 33000 48900	18.500€
Esports	52 34000 48900	32.300 €
Joventut	41 33700 48906	3.400 €
Educació	51 32000 48000	10.500€
Medi Ambient	22 17000 48900	600 €
Benestar Social i Família	40 23000 48900	12.000 €

L'efectivitat de la quantia addicional queda condicionada a la declaració de disponibilitat de crèdit, com a conseqüència de les circumstàncies assenyalades a l'article 58 del Reial decret 887/2006, de 21 de juliol, pel qual s'aprova el Reglament de la Llei 38/2003, de 17 de novembre, general de subvencions. I, si s'escau, prèvia aprovació de la modificació pressupostària que correspongui, abans de la resolució de la concessió de la subvenció.

3. Requisits dels beneficiaris

Carrer Ample, 11 – 08360 Canet de Mar – Barcelona – Tel. 93 794 39 40 – Fax 93 794 12 31
a/e: mailto:canetdemar@canetdemar.cat - web: www.canetdemar.cat

a) Estar legalment constituïts i degudament inscrits al Registre municipal d'entitats
b) Haver presentat les autoliquidacions corresponents per l'impost sobre la renda de les persones físiques, l'impost sobre societats o l'impost sobre la renda de no residents
c) Haver presentat les autoliquidacions i la declaració resum anual corresponents a les obligacions tributàries de dur a terme pagaments a compte
d) Haver presentat les autoliquidacions, la declaració resum anual i, si s'escau, les declaracions recapitulatives d'operacions intracomunitàries de l'impost sobre el valor afegit
e) Haver presentat les declaracions exigides amb caràcter general en compliment de l'obligació de subministrament d'informació regulada en els articles 93 i 94 de la Llei 58/2003, de 17 de desembre, general tributària, durant el període en què resultin exigibles d'acord amb l'article 70 de la Llei abans esmentada
f) No mantenir amb l'Estat deutes o sancions tributàries en període executiu, llevat que es tracti de deutes o sancions tributàries que es trobin ajornades, fraccionades o l'execució de les quals estigui suspesa
g) A més a més, quan l'òrgan que concedeix la subvenció depengui d'una comunitat autònoma o d'una entitat local, que no tinguin deutes o sancions de tipus tributari amb l'Administració de la comunitat autònoma o local respectiva, en les condicions fixades per l'Administració corresponent.
h) No tenir pendents d'ingrés responsabilitats civils derivades de delicte contra la hisenda pública declarades per sentència ferma

L'acreditació es podrà fer mitjançant la presentació d'una declaració responsable del representant de l'entitat.

4. Requisits de les sol·licituds

4.1.- Poden sol·licitar la subvenció tots aquells que, de conformitat amb l'article 4 de l'Ordenança, poden ser beneficiaris.

4.2.- L'Ajuntament facilitarà un dossier amb la documentació necessària per sol·licitar i justificar la subvenció. Els interessats hauran de presentar a l'oficina de registre general la documentació següent, segons models facilitats:

a) Instància signada pel president de l'entitat i adreçada a l'alcalde de l'Ajuntament de Canet de Mar, en la qual es farà constar el programa o l'activitat per a la qual se sol·licita la subvenció
b) Memòria descriptiva del projecte o activitat
c) Certificat de l'acord de sol·licitud de subvenció
d) Declaració de les subvencions rebudes d'altres administracions
e) Domiciliació bancària
f) Certificat de concurrència
g) Fotocòpia compulsada del DNI de tots els membres (només en cas de grups de fer o sense personalitat jurídica)

Carrer Ample, 11 – 08360 Canet de Mar – Barcelona – Tel. 93 794 39 40 – Fax 93 794 12 31
a/e: mailto:canetdemar@canetdemar.cat - web: www.canetdemar.cat

4.3.- Si la documentació fos incorrecta o incompleta es reclamarà, a l'entitat sol·licitant, el complement o la rectificació necessària en el termini de deu dies hàbils, i s'advertirà que la no-complimentació s'entendrà com un desistiment i la sol·licitud s'arxivarà.

4.4.- El termini per presentar les sol·licituds de subvencions és de 30 dies naturals a comptar des de l'endemà de la publicació d'aquesta convocatòria en el Butlletí Oficial de la Província de Barcelona. Aquest termini serà improrrogable.

5. Òrgans competents

L'òrgan competent per a l'ordenació del procediment és la Junta de Govern Local; de la instrucció és el Consell Regulador, i de la resolució de l'atorgament de subvencions és la Junta de Govern Local. L'acord d'atorgament podrà condicionar el pagament a la signatura d'un conveni de col·laboració.

El termini màxim per notificar la resolució d'atorgament és de 30 dies naturals a partir de la data d'acabament del termini per presentar sol·licituds.

6. Reformulació de la sol·licitud

En els termes de l'article 27 de la LGS, quan la subvenció tingui per objecte el finançament d'activitats a desenvolupar pel sol·licitant i el seu import sigui inferior al de la sol·licitud presentada es podrà instar del beneficiari la reformulació de la seva sol·licitud per ajustar els compromisos i les condicions a la subvenció atorgable.

7. Composició del Consell Regulador

Les sol·licituds presentades seran estudiades i valorades, d'acord amb els barems de valoració indicats en aquesta convocatòria, a proposta de la regidoria corresponent, pel Consell Regulador, que està format pels membres següents:

President: l'alcalde de l'Ajuntament de Canet de Mar

Vocals: Regidor delegat de Cultura, d'Esports, de Benestar Social i Família, Medi Ambient, Joventut i Educació

Secretària: la de l'Ajuntament

L'interventor de l'Ajuntament, que actuarà de ponent

8. Obligacions dels beneficiaris

Els beneficiaris estaran obligats a:

- Aplicar estrictament la subvenció al fi objecte de la convocatòria
- Presentar la documentació requerida dins el termini establert
- Justificar documentalment la realització del *fi públic*
- Facilitar la fiscalització de l'Ajuntament sobre el compliment dels fins

Carrer Ample, 11 – 08360 Canet de Mar – Barcelona – Tel. 93 794 39 40 – Fax 93 794 12 31
a/e: mailto:canetdemar@canetdemar.cat - web: www.canetdemar.cat

- Fer constar la col·laboració o el patrocini de l'Ajuntament en la publicitat dels actes
- Comunicar l'obtenció d'ajuts de tercers per a la mateixa finalitat
- Complir les obligacions que es deriven d'aquesta convocatòria i de l'Ordenança

9. Justificació de la subvenció

9.1.- Per percebre les subvencions atorgades és necessari haver fet el *fi públic* i presentar a l'Ajuntament, com a màxim el dia 31 de gener de cada exercici, referent a les subvencions atorgades en l'exercici anterior. Aquest termini té caràcter improrrogable.

9.2.- La documentació que hauran de presentar els beneficiaris, que serà valorada per cada regidoria, és la següent:

a) Una memòria detallada de l'activitat duta a terme, que en cada cas esmentarà els elements que permetin comptabilitzar un major o menor grau de realització, d'acord amb els termes de la sol·licitud, com ara nombre d'equips participants i categories, en les esportives, o nombre d'obres de teatre, actuacions, concerts o altres manifestacions audiovisuals, en les activitats d'aquesta naturalesa, sempre fetes dins del període al que se circumscriu la subvenció
b) Un exemplar original i autenticat de totes les edicions, les publicacions i la documentació gràfica que hagués generat la publicitat de l'acte
c) Una relació classificada de les despeses i les inversions de l'activitat, amb la identificació del creditor i del document, l'import, la data d'emissió i, si s'escau, la data de pagament. En cas que la subvenció s'atorgui d'acord amb un pressupost, s'indicaran les desviacions que hi hagi hagut
d) Les factures corresponents a les despeses derivades de l'activitat, ajustades al pressupost presentat amb motiu de la sol·licitud i datades dintre del període corresponent al seu exercici. Les factures que justifiquin l'import subvencionat hauran de reunir els requisits següents:
    - Seran originals
    - Aniran a nom del beneficiari de la subvenció
    - Faran referència a despeses generades per l'activitat objecte de subvenció
    - Reuniran els requisits legals respecte del seu contingut que són els següents:
        - ✓ Identificació clara del beneficiari (nom i NIF)
        - ✓ Identificació NIF del contractista
        - ✓ Número de factura
        - ✓ Lloc i data d'emissió de la factura
        - ✓ Descripció del subministrament servei
        - ✓ Tipus tributari quota de l'IVA i en cas que quedi repercutida dins el preu, que consti *IVA inclòs*
        - ✓ Retenció en concepte d'IRPF en el cas de serveis professionals

Carrer Ample, 11 – 08360 Canet de Mar – Barcelona – Tel. 93 794 39 40 – Fax 93 794 12 31
a/e: mailto:canetdemar@canetdemar.cat - web: www.canetdemar.cat

No obstant l'establert en l'apartat anterior, serà suficient la presentació de tiquets o vals en els casos següents:

- ✓ Vendes al menor
- ✓ Transport de persones
- ✓ Serveis d'hostaleria i restauració
- ✓ Subministrament de begudes i comestibles
- ✓ Revelat de fotografies

Els requisits que han de contenir els tiquets i els vals són:

- ✓ Número
- ✓ NIF de l'emissor
- ✓ Tipus de gravamen o expressió IVA inclòs
- ✓ Contraprestació total

e) La liquidació econòmica de l'activitat
f) Un certificat del president de l'entitat subvencionada que acrediti la justificació de l'aplicació de la subvenció a la finalitat per a la qual fou concedida
g) Una relació detallada d'altres ingressos o subvencions que hagin finançat l'activitat subvencionada amb indicació de l'import i la procedència

10. Criteris ponderats de valoració de les sol·licituds

L'import de la subvenció amb relació a la puntuació, serà l'import màxim consignat per cada àrea dividit pel total de punts que obtinguin les entitats beneficiàries.

Els criteris ponderats de distribució de subvencions, de major a menor, seran els següents:

1.	Interès general de l'activitat per a la vila	fins a 35 punts
2.	Dèficit d'activitats anàlogues en el municipi	fins a 20 punts
3.	Nombre de participants del municipi	fins a 15 punts
4.	Dificultat de realització de l'activitat sense la subvenció	fins a 15 punts
5.	Transcendència de l'activitat més enllà de la mateixa vila	fins a 15 punts

11. Mitjà de notificació

La resolució de concessió de les subvencions serà acordada per la Junta de Govern Local, en el termini d'un mes a comptar des de l'acabament del termini per a la presentació de sol·licituds i serà notificada directament a les entitats beneficiàries.

12. Forma de pagament

12.1.- Sense perjudici de l'establert a l'article 9 d'aquestes bases, es faran pagaments fraccionats de l'import de la subvenció en proporció al ritme d'execució de l'acció subvencionada i s'abonaran per la quantia equivalent a la justificació

Carrer Ample, 11 – 08360 Canet de Mar – Barcelona – Tel. 93 794 39 40 – Fax 93 794 12 31
a/e: mailto:canetdemar@canetdemar.cat - web: www.canetdemar.cat

presentada. La justificació parcial d'aquests fraccionaments es durà a terme d'acord amb el previst en l'article 9 esmentat.

12.2.- Amb caràcter especial i prèvia petició i motivació dels beneficiaris, es podran efectuar pagaments anticipats fins a un 50% de l'import atorgat amb caràcter previ a la justificació com a finançament necessari per fer actuacions inherents a la subvenció.

12.3.- En el supòsit que la subvenció no hagi estat justificada totalment amb els requisits que estableix l'article 9 d'aquestes bases, l'import a abonar al beneficiari serà el corresponent a les quanties justificades correctament.

13. Esgotament de la via administrativa

Aquesta resolució esgotarà la via administrativa i, contra aquesta només cap recurs de reposició potestatiu davant l'òrgan que l'ha dictada en el termini d'un mes a comptar des de l'endemà de la recepció d'aquesta notificació, d'acord amb el que estableix l'article 116 de la Llei 30/1992, de règim jurídic de les administracions públiques i del procediment administratiu comú.

Contra la desestimació expressa del recurs de reposició, si s'escau, o bé directament contra aquesta resolució, es podrà interposar recurs contenciós administratiu davant els jutjats contenciosos administratius de la província de Barcelona, en el termini de dos mesos comptats des del dia següent al de la recepció de la notificació corresponent, d'acord amb el que estableixen els articles 8.1 (modificat per la Llei orgànica 19/2003, de 23 de desembre, de modificació de la Llei orgànica del poder judicial), 25.1 i 46.1 de la Llei 29/1998, de 13 de juliol, reguladora de la jurisdicció contenciosa administrativa.

En el cas que la desestimació del recurs de reposició es produís per silenci administratiu –silenci que es produeix pel transcurs d'un mes a comptar des de la data de la interposició sense que s'hagi notificat la resolució- el termini per a la interposició de recurs contenciós administratiu serà de sis mesos a comptar des de l'endemà del dia en què el referit recurs de reposició s'entengui desestimat, d'acord amb el que estableix l'article 46.1 de la Llei 29/1998, de 13 de juliol, reguladora de la jurisdicció contenciosa administrativa.

14. Disposició final

En tot el no previst en aquesta convocatòria serà d'aplicació l'Ordenança municipal i la resta de disposicions legals aplicable en matèria de règim local pel que fa al procediment de subvencions públiques.

Carrer Ample, 11 – 08360 Canet de Mar – Barcelona – Tel. 93 794 39 40 – Fax 93 794 12 31
a/e: mailto:canetdemar@canetdemar.cat - web: www.canetdemar.cat

EXCM. AJUNTAMENT DE CANET DE MAR

ANNEXOS

CONVOCATÒRIA DE SUBVENCIONS APLICADES A ACTIVITATS CULTURALS, ESPORTIVES, JUVENILS, SOCIALS I SECTORIALS EN GENERAL DE LA VILA, ANY 2015

..... amb DNI núm. ..... com a president o representant de l'Entitat ..... registrada al Registre municipal d'entitats amb el núm. ....., degudament facultat per aquest acte,

E X P O S A:

Que de conformitat amb la convocatòria 1/2015, en règim de concurrència competitiva, de subvencions en els àmbits cultural, educatiu, social, artístic, esportiu, de promoció econòmica, lúdic, festiu i anàlegs, de l'Ajuntament de Canet de Mar, s'adjunta la relació de projectes o programes de les activitats pels que es sol·licita subvenció, tal com s'estableix a l'article 4 de l'esmentada convocatòria, es a dir:

- Memòria descriptiva del projecte o activitat
- Certificat de l'acord de sol·licitud de subvenció.
- Declaració de les subvencions rebudes d'altres administracions.
- Imprès de domiciliació bancària o certificat de concurrència
- Declaració responsable d'acompliment dels requisits de concurrència.
- Fotocòpia compulsada del DNI de tots els membres *(només en cas de grups de fet o sense personalitat jurídica)*.

S O L ·L I C I T A:

La inclusió de la present sol·licitud a l'expedient de convocatòria de subvencions _____ ben règim de concurrència competitiva, per a l'any 2015, de conformitat amb la documentació que s'adjunta.

Canet de Mar, ___ de _____ de 2015

Sr. ALCALDE-PRESIDENT DE L'AJUNTAMENT DE CANET DE MAR

Carrer Ample, 11 – 08360 Canet de Mar – Barcelona – Tel. 93 794 39 40 – Fax 93 794 12 31
a/e: mailto:canetdemar@canetdemar.cat - web: www.canetdemar.cat

EXCM. AJUNTAMENT DE CANET DE MAR

Memòria descriptiva del projecte o activitat

Ompliu una fitxa per a cada projecte o activitat per la que demaneu subvenció

NOM DEL PROJECTE	
DESCRIPCIÓ DEL PROJECTE i DEL FI PÚBLIC	
DATES REALITZACIÓ DEL PROJECTE	

DESPESES DEL PROJECTE	**INGRESSOS DEL PROJECTE**
€	€
SUBVENCIÓ SOL·LICITADA PEL PROJECTE	**REGIDORIA A LA QUAL SE SOL·LICITA SUBVENCIÓ**
€	

Carrer Ample, 11 – 08360 Canet de Mar – Barcelona – Tel. 93 794 39 40 – Fax 93 794 12 31
a/e: mailto:canetdemar@canetdemar.cat - web: www.canetdemar.cat

EXCM. AJUNTAMENT DE CANET DE MAR

Certificat de l'acord de sol·licitud de subvenció.

..... com a secretari/a de l'Entitat .....,

Certifico:

que aquesta associació ha acordat en sessió .....de l'òrgan de govern .....amb data ..... presentar la present sol·licitud de subvencions a la convocatòria 1/2015 de l'Ajuntament de Canet de Mar.

Canet de Mar, ... de ..... de 2015

Signatura

VP El/la president/a

Carrer Ample, 11 – 08360 Canet de Mar – Barcelona – Tel. 93 794 39 40 – Fax 93 794 12 31
a/e: mailto:canetdemar@canetdemar.cat - web: www.canetdemar.cat

EXCM. AJUNTAMENT DE CANET DE MAR

Declaració de les subvencions rebudes d'altres administracions.

..... com a president o representant de l'Entitat ..... amb DNI núm. ....., degudament facultat per aquest acte,

amb relació a la sol·licitud de subvenció regulada per la convocatòria 01/2015, de l'Ajuntament de Canet de Mar,

DECLARO:

☐ Que aquesta entitat rep les següents ajuts, ingressos o recursos per a la mateixa finalitat:

BENEFACTOR/A	QUANTITAT
.....	.....
.....	.....
.....	.....
.....	.....
.....	.....
.....	.....
.....	.....
.....	.....
.....	.....
.....	.....
TOTAL	.....€

No superant les quantitats atorgades el 100% del cost de l'activitat subvencionable.

☐ Que aquesta entitat NO rep ajuts, ingressos o recursos per a la mateixa finalitat.

Canet de Mar, ... de ..... de 2015

Signatura

Carrer Ample, 11 – 08360 Canet de Mar – Barcelona – Tel. 93 794 39 40 – Fax 93 794 12 31
a/e: mailto:canetdemar@canetdemar.cat - web: www.canetdemar.cat

EXCM. AJUNTAMENT DE CANET DE MAR

Imprès de domiciliació bancària

DADES DE L'ENTITAT

NOM SOCIAL:

NIF:

REPRESENTANT LEGAL:

CÀRREC:

DADES BANCÀRIES

ENTITAT BANCÀRIA:

ADREÇA:

CODI POSTAL: MUNICIPI:

NÚMERO DE COMPTE:

Entitat				Oficina				DC		Número de compte									

Confirmació de l'entitat bancària

Carrer Ample, 11 – 08360 Canet de Mar – Barcelona – Tel. 93 794 39 40 – Fax 93 794 12 31
a/e: mailto:canetdemar@canetdemar.cat - web: www.canetdemar.cat

EXCM. AJUNTAMENT DE CANET DE MAR

Declaració responsable d'acompliment dels requisits de concurrència.

..... com a president o representant de l'Entitat ..... amb DNI núm. ....., degudament facultat per aquest acte, en relació amb la sol·licitud de subvenció regulada per la convocatòria 1/2015de l'Ajuntament de Canet de Mar,

DECLARO:

Que aquesta entitat compleix els requisits de concurrència següents:

a) Haver presentant les autoliquidacions corresponents per l'impost sobre la renda de les persones físiques, l'impost sobre societats o l'impost sobre la renda de no residents.

b) Haver presentat les autoliquidacions i la declaració resum anual corresponents a les obligacions tributàries de dur a terme pagaments a compte.

c) Haver presentat les autoliquidacions, la declaració resum anual i, si s'escau, les declaracions recapitulatives d'operacions intracomunitàries de l'impost sobre el valor afegit.

d) Haver presentat les declaracions exigides amb caràcter general en compliment de l'obligació de subministrament d'informació regulada en els articles 93 i 94 de la Llei 58/2003, de 17 de desembre, general tributària, durant el període en què resultin exigibles d'acord amb l'article 70 de la Llei abans esmentada.

e) No mantenir amb l'Estat deutes o sancions tributàries en període executiu, llevat que es tracti de deutes o sancions tributàries que es trobin ajornades, fraccionades o l'execució de les quals estigui suspesa.

f) A més a més, quan l'òrgan que concedeix la subvenció depengui d'una Comunitat Autònoma o d'una entitat local, que no tinguin deutes o sancions de tipus tributari amb l'Administració de la comunitat autònoma o local respectiva, en les condicions fixades per l'Administració corresponent.

g) No tenir pendents d'ingrés responsabilitats civils derivades de delicte contra la Hisenda Pública declarades per sentència ferma.

AUTORITZO:

A l'òrgan gestor per comprovar i obtenir certificats.

Canet de Mar, ... de ..... de 2015

Signatura

Carrer Ample, 11 – 08360 Canet de Mar – Barcelona – Tel. 93 794 39 40 – Fax 93 794 12 31
a/e: mailto:canetdemar@canetdemar.cat - web: www.canetdemar.cat

12.- INCOACIÓ CONVOCATÒRIA I APROVACIÓ BASES CONCURS PÚBLIC ATORGAMENT AUTORITZACIONS MUNICIPALS EXERCICI VENDA NO SEDENTÀRIA PARADES VACANTS MERCAT SETMANAL DE CANET DE MAR

Atès que el Ple de l'Ajuntament, en sessió ordinària del dia 30 de maig de 2013, va acordar l'aprovació inicial de l'Ordenança municipal reguladora de la venda no sedentària a Canet de Mar per adaptar-la a la normativa vigent en matèria de venda no sedentària.

Atès que aquesta Ordenança estableix un espai a la via pública dins l'àmbit delimitat pels carrers riera del Pinar, carrer Josep Móra i carrer Tordera, per desenvolupar el mercat de venda no sedentària del municipi, un espai que representa 298 metres lineals de possible ocupació.

Atès que l'oferta actual del mercat de venda no sedentària comprèn un total de 36 parades amb una ocupació total de 271 metres.

Atès que hi ha 5 parades lliures d'ocupació i l'Àrea de Promoció Econòmica té especial interès a cobrir-les per poder oferir una millora comercial als ciutadans i, per altra banda, poder donar resposta a les sol·licituds rebudes.

Vist l'informe de la tècnica municipal de Promoció Econòmica, de data 30 d'abril de 2015, que es transcriu a continuació:

INFORME DE: ÀREA DE PROMOCIÓ ECONÒMICA I TURISME
ASSUMPTE: **INFORME TÈCNIC CONVOCATÒRIA CONCURS ATORGAMENT PLACES VACANTS MERCAT DE VENDA NO SEDENTÀRIA**

Atès que el Ple de l'Ajuntament, en sessió ordinària del dia 30 de maig de 2013, va acordar l'aprovació inicial de l'ordenança municipal reguladora de la venda no sedentària a Canet de Mar per adaptar-la a la vigent normativa en matèria de venda no sedentària.

Atès que, tal i com queda reconegut a l'ordenança municipal reguladora, es troba establert un espai a la vila pública dins l'àmbit delimitat pels carrers Riera del Pinar, carrer Josep Mora i carrer Tordera, per desenvolupar el mercat de venda no sedentària del municipi; espai que representa 298 metres lineals de possible ocupació.

Atès que l'oferta actual del mercat de venda no sedentària compren un total de 36 parades amb una ocupació total de 271 metres, distribuïdes segons la següent tipologia de producte (en funció de la classificació catalana d'activitats econòmiques CCAE 2009):

Carrer Ample, 11 – 08360 Canet de Mar – Barcelona – Tel. 93 794 39 40 – Fax 93 794 12 31
a/e: mailto:canetdemar@canetdemar.cat - web: www.canetdemar.cat

EXCM. AJUNTAMENT DE CANET DE MAR

Sector	Producte	Para	metres
Quotidià alimentari	Espècies i herbolaris	7	5
	Fruites, verdures i	28	9
	Fruites, verdures i	30	11
	Fruits secs / Llaminadures	1	5
	Pastisseria i confiteria	31	6
	Pesca salada i altres	27	6
	Pollastre a l'ast	24	6
Total Quotidià	7 parades		48
Equipament llar	Estris de cuina	19	7
	Matalassos i complements	33	7
	Plantes i flors naturals	34	4
	Textil domèstic	1	4
	Textil domèstic	29	6
Total Equipament	5 parades		28
	Artesania	23	14
	Complements: Calçat	6	10
	Complements: Calçat	13	7
	Complements:	10	8
	Joieria/rellotgeria	35	3
	Tèxtil moda: Home	2	5
	Tèxtil moda: Home/dona	3	10
	Tèxtil moda: Home/dona	14	11
	Tèxtil moda: Home/dona	16	9
	Tèxtil moda: Home/dona	18	5
	Tèxtil moda: Infantil -	40	10
	Tèxtil moda: Llenceria/	5	6
	Tèxtil moda: Llenceria/	11	5
	Tèxtil moda: Llenceria/	15	14
	Tèxtil moda: Llenceria/	38	7
	Tèxtil moda: Dona	4	4
	Tèxtil moda: Dona	8	4
	Tèxtil moda: Dona	9	8
	Tèxtil moda: Dona	12	9
	Tèxtil moda: Dona	17	7
	Tèxtil moda: Dona	20	8
	Tèxtil moda: Dona	22	14
	Tèxtil moda: Dona	25	7
	Tèxtil moda: Dona	39	10
Total Equip.	24 parades		195
Total general	36 parades		271

Atès que actualment existeixen en aquest mercat les següents parades lliures d'ocupació:

Carrer Ample, 11 – 08360 Canet de Mar – Barcelona – Tel. 93 794 39 40 – Fax 93 794 12 31
a/e: mailto:canetdemar@canetdemar.cat - web: www.canetdemar.cat

Parades núm. 21 – 7 metres
26 - 6 metres
32 – 6 metres
36 – 4 metres
37 – 4 metres

Vist que desde l'Àrea de Promoció Econòmica es te especial interès en cobrir aquestes vacants per poder oferir una millora del mix comercial als ciutadans i, per altre banda, poder donar resposta a les sol·licituds rebudes.
Atès que l'article 6 de l'esmentada ordenança recull que el procediment de selecció per l'atorgament de les autoritzacions, així com per cobrir les vacants que es puguin produir entre les ja atorgades, no pot ésser automàtic i que es realitzarà en règim de concurrència competitiva, prèvia convocatòria pública i com a resultat d'un procediment basat en els principis de transparència, imparcialitat i publicitat.

Atès que en el seu article 9 estableix que les autoritzacions adjudicades tindran una durada mínima de quinze anys, a comptar des de la data de l'autorització, per tal de permetre l'amortització de les inversions i una remuneració equitativa dels capitals invertits i prorrogables expressament per períodes idèntics. Les bases del concurs hauran de recollir que la durada de les autoritzacions atorgades sigui de 15 anys a comptar des de la data d'autorització.

Atès que l'annex de l'ordenança recull el procediment per l'atorgament de les noves parades i, en el seu punt 2, especifica que els llocs de venda a adjudicar, es distribuiran en les següents tipologies de producte:

- **Sector quotidià alimentari**. fruita, verdura, hortalisses; carn i derivats, ocells, ous, conills, cacera i derivats; pesca salada i altres; pastisseria, confiteria, llet i productes làctics; vins i begudes de tota mena; comerç al detall de productes d'alimentació i begudes en general; plantes i herbes en herbolaris.
- **Sector quotidià no alimentari**. productes de drogueria, perfumeria i cosmètica, neteja, pintures, papers i altres productes per a la decoració i productes químics; articles per a la higiene i neteja personal.
- **Equipament de la llar**. productes tèxtils, confeccions per a la llar; catifes, tapisseria; mobles (excepte els d'oficina); material i aparells elèctrics, electrodomèstics i altres aparells d'ús domèstic amb energia diferent de l'elèctrica i mobles de cuina; parament de la llar, ferreteria, adornament, regals; materials de construcció i articles i mobiliari de sanejament; portes, finestres i persianes, motllures i marcs, tarimes i parquet-mosaic, cistells i articles de suro; articles de bricolatge; altres articles per a l'equipament de la llar no classificats en altres llocs; llavors, flors, plantes i animals petits.
- **Equipament de la persona**. tota mena de peces de vestir i lligadures; llenceria i cotilleria;
- merceria; peces especials; calçat, articles de pell i d'imitació; confeccions de pelleteria; joieria, rellotgeria i bijuteria; béns usats.

Carrer Ample, 11 – 08360 Canet de Mar – Barcelona – Tel. 93 794 39 40 – Fax 93 794 12 31
a/e: mailto:canetdemar@canetdemar.cat - web: www.canetdemar.cat

- **Lleure i cultura**. instruments musicals i accessoris; segells, monedes, medalles, aparells mèdics, ortopèdics, òptics i fotogràfics; llibres, diaris, papereria i belles arts; joguines, articles i roba d'esport.
- **Altres**. altres productes al detall no especificats a excepció dels articles per a l'equipament de la llar no classificats en altres llocs.

Vist la distribució actual del mix comercial i, amb l'objectiu de enriquir i complementar aquesta oferta, es proposa que els llocs de venda a adjudicar es distribueixin segons el següent detall:

Nombre de parades	Sector comercial (*Segons la classificació catalana d'activitats econòmiques CCAE 2009.)*
2	Quotidià Alimentari
1	Quotidià no alimentari
	Equipament de la llar
1	Equipament de la persona
1	Lleure i cultura
	Altres

Tanmateix, Les propostes presentades a concurs es valoraran fins a un màxim de 100 punts. El mètode per determinar l'oferta més avantatjosa serà la suma dels diferents punts assignats en els diferents apartats dels criteris de valoració que a continuació s'indiquen i amb la ponderació atribuïda a cadascun.

MIX COMERCIAL	a) Productes sense presència al mercat b) Productes amb poca presència (menys de 3 parades) c) Productes complementaris al mix comercial del mercat d) Productes complementaris a l'oferta comercial del municipi (segons distribució cens establiments comercials municipi)	8 4 4 4
PRODUCTES	a) Locals o autòctons de la comarca b) Ecològics c) Comerç just d) Amb distintiu de qualitat e) Propis (cultiu, confecció o fabricació)	5 5 5 5 5
CARACTERÍSTIQUES DEL LLOC DE VENDA	a) Qualitat i seguretat de l'estructura i els components de les parades b) Cobriment: tendals, parasols (materials i sistemes fixació) c) Adequació presentació productes (taulell i expositors) d) Remolc – vehicle tenda i/o altres complements que permetin muntatge ràpid i simple	5 5 5 5 5

Carrer Ample, 11 – 08360 Canet de Mar – Barcelona – Tel. 93 794 39 40 – Fax 93 794 12 31
a/e: mailto:canetdemar@canetdemar.cat - web: www.canetdemar.cat

	e) Altres (retolació, disseny, innovació, etc)	
MILLORES EN LA PRESTACIÓ DELS SERVEIS	Activitats que millorin l'atenció al client. a) Sistema de senyalització i etiquetatge dels preus b) Utilització de bosses compostables c) Caixa enregistradora d) Pagament amb targeta de crèdit. e) Altres (Es valoraran aquelles dotacions i /o se afegits que incrementin la qualitat d'atenció i /o facilitats de consum cap al clients. Exe emprovadors, servei a domicili....)	5 5 5 5 5
FOMENT DE L'OCUPACIÓ	Per cada empleat del sol·licitant de l'autorització donat d'alta en el règim general de la Seguretat Social, ocupat en la parada objecte de sol·licitud. De forma fixe 3,0 De forma temporal 1,0	Fins a 5 punts
Total puntuació màxima		100 punts

La resolució del procediment correspondrà a l'Ajuntament de Canet de Mar que serà qui atorgui les corresponents autoritzacions, amb el contingut previst en l'Ordenança de venda no sedentària aprovada en data 30 de maig de 2013.

Vist tot l'exposat anteriorment, sol·licitem que s'aprovi la convocatòria del concurs públic per a l'atorgament de les autoritzacions municipals per a l'exercici de la venda no sedentària en el mercat del municipi pel cobriment de les esmentades vacants i que s'incloguin els següents annexes a les bases de la convocatòria:

Annex I Relació numerada de llocs al mercat que son objecte d'adjudicació
Annex II Model instància sol·licitud participació al concurs per a la venda no sedentària al mercat setmanal de Canet de Mar
Annex III Model Declaració Responsable
Annex IV Documentació acreditativa del compliment de condicions i requisits previs a l'adjudicació de l'autorització.
Annex V Contingut sobre 2: Proposició i documentació tècnica a valorar d'acord amb els criteris d'adjudicació.
Annex VI Model de Proposició de Licitació
Annex VII Criteris d'adjudicació
Annex VIII Plànol de distribució de les parades del mercat de venda no sedentària a Canet de Mar.
Annex IX Llistat distribució actual parades mercat per producte (en funció de la classificació catalana d'activitats econòmiques CCAE 2009):

Carrer Ample, 11 – 08360 Canet de Mar – Barcelona – Tel. 93 794 39 40 – Fax 93 794 12 31
a/e: mailto:canetdemar@canetdemar.cat - web: www.canetdemar.cat

Aquest és el meu informe, que dono i signo a Canet de Mar, a 4 de maig de 2015.

Atès que l'article 6 de l'Ordenança esmentada estableix que el procediment de selecció per l'atorgament de les autoritzacions, així com per cobrir les vacants que es puguin produir entre les ja atorgades, no pot ésser automàtic i es realitzarà en règim de concurrència competitiva, prèvia convocatòria pública i com a resultat d'un procediment basat en els principis de transparència, imparcialitat i publicitat.

Atès que en aquest mateix article s'estableix que l'Ajuntament ha d'aprovar, amb la suficient antelació per a cada convocatòria d'atorgament d'autoritzacions les corresponents bases, que inclouran els requisits i els criteris d'adjudicació, així com el termini per resoldre el procediment, amb la indicació que ultrapassat aquest sense que s'hagi dictat la resolució, la sol·licitud haurà d'entendre's desestimada.

Vist i trobat conforme el text de les bases que regiran el concurs públic per a l'atorgament de les autoritzacions municipals per a l'exercici de la venda no sedentària en les parades vacants del mercat setmanal de Canet de Mar, que es transcriuen a continuació:

BASES QUE REGEIX EL CONCURS PÚBLIC PER A L'ATORGAMENT DE LES AUTORITZACIONS MUNICIPALS PER A L'EXERCICI DE LA VENDA NO SEDENTÀRIA EN LES PARADES VACANTS DEL MERCAT SETMANAL DE CANET DE MAR

Article 1. Objecte. 42
Article 2. Tipologia de Productes 42
Article 3. Règim normatiu 43
Article 4. Durada de les Autoritzacions. 44
Article 5. Condicions Generals de les Autoritzacions Municipals. 44
Article 6. Obligacions de l'adjudicatari. 45
Article 7. Drets de l'adjudicatari 47
Article 8. Drets i Potestats de l'Ajuntament. 47
Article 9. Règim d'infraccions i sancions. 48
Article 10. Extinció de l'autorització. 49
Article 11. Jurisdicció Competent. 49
Article 12. Procediment i Forma d'adjudicació. 50
Article 13. Capacitat per Concursar. 50
Article 14. Garanties. 50
Article 15. Presentació de Proposicions. 50
Article 16. Contingut de les Proposicions. Sobres 1 i 2. 51
Article 17. Valoració de les Proposicions. 53
Article 18. Atorgament de les Autoritzacions. 54
Article 19. Llista d'Espera. 55
ANNEX I 56
ANNEX II 57
ANNEX III 58
ANNEX IV 59
ANNEX V 60

Carrer Ample, 11 – 08360 Canet de Mar – Barcelona – Tel. 93 794 39 40 – Fax 93 794 12 31
a/e: mailto:canetdemar@canetdemar.cat - web: www.canetdemar.cat

ANNEX VI 60
ANNEX VII 62
ANNEX VIII 64

Article 1. Objecte.

Constitueix l'objecte de les presents bases fixar el procediment i les condicions que han de regir el concurs públic per a l'atorgament de les autoritzacions d'ocupació temporal de béns de domini públic municipal per a l'exercici de la venda no sedentària en les parades vacants del mercat setmanal de Canet de Mar.

En aquest concurs també poden presentar oferta els actuals titulars d'una autorització de venda en l'indicat mercat a l'únic objecte d'obtenir l'adjudicació d'una nova parada a la qual traslladar-se des de la que actualment ocupen. L'adjudicació d'aquesta nova parada està condicionada en tot cas a que l'aspirant prèviament renunciï a l'autorització de la parada de la qual és actualment titular. Això en compliment de la prohibició que una persona disposi de més d'una autorització, segons ho estableix l'ordenança municipal reguladora (art. 18).

El procediment de selecció per a l'atorgament de les referides autoritzacions es realitza en règim de concurrència competitiva, mitjançant convocatòria pública i com a resultat d'un procediment basat en els principis de transparència, imparcialitat, igualtat, no discriminació i publicitat.

Els llocs en el referit mercat setmanal que són objecte d'adjudicació mitjançant el present concurs són els que s'identifiquen en l'**Annex I** d'aquestes bases. Cada lloc que es licita comprèn les parades numerades que s'identifiquen, les quals queden aproximadament posicionades en la via pública segons es dibuixa en el plànol que acompanya aquestes bases com **Annex VIII**.

Aquests llocs configuren una unitat objecte de licitació indivisible en el present concurs, per la qual cosa l'adjudicatari no pot renunciar a part de les parades que comprengui, estant obligat a ocupar l'espai atorgat en tota la seva extensió, i com a tal complir amb les obligacions establertes.

Article 2. Tipologia de Productes

La tipologia de productes que únicament i exclusiva es podran vendre en el lloc adjudicat, i que es concretarà en l'autorització, són les següents:

1. **Sector quotidià alimentari**. fruita, verdura, hortalisses; carn i derivats, ocells, ous, conills, cacera i derivats; pesca salada i altres; pastisseria, confiteria, llet i productes làctics; vins i begudes de tota mena; comerç al detall de productes d'alimentació i begudes en general; plantes i herbes en herbolaris.

Carrer Ample, 11 – 08360 Canet de Mar – Barcelona – Tel. 93 794 39 40 – Fax 93 794 12 31
a/e: mailto:canetdemar@canetdemar.cat - web: www.canetdemar.cat

2. **Sector quotidià no alimentari**. productes de drogueria, perfumeria i cosmètica, neteja, pintures, papers i altres productes per a la decoració i productes químics; articles per a la higiene i neteja personal.
3. **Equipament de la llar**. productes tèxtils, confeccions per a la llar; catifes, tapisseria; mobles (excepte els d'oficina); material i aparells elèctrics, electrodomèstics i altres aparells d'ús domèstic amb energia diferent de l'elèctrica i mobles de cuina; parament de la llar, ferreteria, adornament, regals; materials de construcció i articles i mobiliari de sanejament; portes, finestres i persianes, motllures i marcs, tarimes i parquet-mosaic, cistells i articles de suro; articles de bricolatge; altres articles per a l'equipament de la llar no classificats en altres llocs; llavors, flors, plantes i animals petits.
4. **Equipament de la persona.** tota mena de peces de vestir i lligadures; llenceria i cotilleria; merceria; peces especials; calçat, articles de pell i d'imitació; confeccions de pelleteria; joieria, rellotgeria i bijuteria; béns usats**.**
5. **Lleure i cultura.** instruments musicals i accessoris; segells, monedes, medalles,aparells mèdics, ortopèdics, òptics i fotogràfics; llibres, diaris, papereria i belles arts; joguines, articles i roba d'esport**.**
6. **Altres.** altres productes al detall no especificats a excepció dels articles per a l'equipament de la llar no classificats en altres llocs.

El licitador en la seva proposició ha d'escollir un grup dels enunciats en aquest article, el qual constitueix el gènere de productes permesos i que condiciona l'admissió en el concurs.

Article 3. Règim normatiu

Les autoritzacions a atorgar tenen naturalesa administrativa i es configuren com una forma d'atorgament d'ús privatiu de béns de domini públic de les previstes en els articles 57 i següents del Reglament de patrimoni dels ens locals, aprovat per Decret 336/1988, de 17 d'octubre, i en virtut del previst al Capítol 3 del Decret legislatiu 1/1993, de 9 de març, sobre comerç interior.

Les autoritzacions es regiran, preferentment, per aquestes bases i els seus annexes, i per l'Ordenança municipal de mercats de venda no sedentària, publicada en el Butlletí Oficial de la Província de Barcelona (BOPB) de data 6/7/2013. Pel que no estigui previst en aquests documents, o pels principis de jerarquia concurrents, serà d'aplicació la normativa següent:

- Decret legislatiu 1/1993, de 9 de març, sobre comerç interior, pel qual s'aprova la refosa en un text únic dels preceptes de la Llei 1/1983, de 18 de febrer, i la Llei 23/1991, de 29 de novembre.
- Llei 3/2014, del 19 de febrer, d'horaris comercials i de mesures per a determinades activitats de promoció.
- Llei 33/2003, de 3 de novembre, del patrimoni de les Administracions Públiques, en aquells preceptes que siguin de caràcter general i/o bàsic (LPAP);
- Reial Decret 1373/2009, de 28 d'agost, pel qual s'aprova el Reglament general de la LPAP.

Carrer Ample, 11 – 08360 Canet de Mar – Barcelona – Tel. 93 794 39 40 – Fax 93 794 12 31
a/e: mailto:canetdemar@canetdemar.cat - web: www.canetdemar.cat

- Llei 7/1985, de 2 d'abril, reguladora de les bases del règim local (LBRL);
- Decret Legislatiu 2/2003, de 28 d'abril, pel qual s'aprova el Text refós de la Llei municipal i de règim local de Catalunya (LMRLC);
- Decret 336/1988, de 17 d'octubre, pel qual s'aprova el Reglament del patrimoni dels ens locals (RPC);
- Decret 179/1995, de 13 de juny, pel qual s'aprova el Reglament d'obres, activitats i serveis dels ens locals (ROAS);
- Reial Decret Legislatiu 3/2011, de 14 de novembre, pel qual s'aprova el Text refós de la Llei de contractes del Sector Públic, en la seva Disposició addicional segona, i del que amb caràcter suplementari pugui ser-hi d'aplicació.
- Altres disposicions administratives i de dret privat aplicables, tant de rang legal com reglamentari, de caràcter general o sectorial.

El desconeixement del previst en el règim normatiu aplicable en qualsevol dels seus termes no eximeix l'adjudicatari de l'obligació de complir-les.

Article 4. Durada de les Autoritzacions.

Les autoritzacions adjudicades tindran validesa fins el 6 d'octubre de 2025, a l'igual que les actualment vigents per exercir la venda no sedentària en el referit mercat setmanal de Canet de Mar.

Durant la vigència de les autoritzacions, l'Ajuntament comprovarà cada any que els seus titulars continuen complint els requisits i obligacions periòdiques que els correspon, com el pagament de la taxa municipal i estar al corrent de les seves obligacions amb l'Administració Tributària i amb la Seguretat Social.

Article 5. Condicions Generals de les Autoritzacions Municipals.

Les autoritzacions municipals de venda no sedentària objecte d'atorgament es subjecten, a més d'altres establertes a la normativa reguladora i al llarg d'aquestes bases, a les condicions generals següents:

a) L'autorització s'atorga sense perjudici de tercers i amb caràcter temporal i a precari, supeditada a l'exercici únic i exclusiu de l'activitat de venda no sedentària autoritzada, que comprèn l'ocupació temporal del domini públic, no implicant en cap cas la cessió d'aquest.
b) La possibilitat de transmissió de l'autorització estarà subjecte als supòsits i requisits establerts per la normativa reguladora, i a que es mantinguin les condicions de l'adjudicació. Fora d'aquest casos el seu titular no podrà alienar, cedir, traspassar, ni arrendar la llicència, com tampoc canviar-la o permutar-la per una altra. També té prohibit llogar o cedir part de la parada a altres persones, així com realitzar o permetre particions per a vendre productes diferents als autoritzats. L'incompliment és causa de revocació de l'autorització.
c) Les parades s'ocuparan pel titular de l'autorització, podent exercir l'activitat el seu cònjuge, fills o empleats que estiguin donats d'alta a la Seguretat Social per compte del titular, havent de vendre el mateix

Carrer Ample, 11 – 08360 Canet de Mar – Barcelona – Tel. 93 794 39 40 – Fax 93 794 12 31
a/e: mailto:canetdemar@canetdemar.cat - web: www.canetdemar.cat

gènere i acudir al mercadet amb les mateixes instal·lacions i vehicles del titular. L'adjudicatari, respecte el seu personal, serà directa i exclusivament responsable de complir amb totes les obligacions i responsabilitats que en derivin de la vigent normativa laboral, tributària, de seguretat social i de prevenció de riscos laborals. L'indicat personal no tindrà amb l'Ajuntament cap tipus de vincle de dependència, ni estatutari ni laboral, sigui durant el termini de vigència de l'autorització com a la seva fi.

d) L'explotació comercial dels usos i aprofitaments autoritzats es realitza a risc i ventura de l'adjudicatari, qui assumirà en solitari els riscs econòmics així com tota la responsabilitat administrativa, tributària, civil, penal i laboral que se'n derivi.

e) Amb caràcter general, i sense necessitat de dictar ordre expressa i concreta a l'efecte, les autoritzacions quedaran suspeses temporalment en la seva eficàcia amb motiu de festes, celebracions, actes culturals, lúdics i d'esbarjo, processons i revetlles populars, de costum local o interès municipal, així com per obres, actuacions o intervencions d'emergència que tinguin afectació sobre l'espai públic demanial ocupat, amb el que el titular de l'autorització haurà de desallotjar-lo i cessar-hi l'activitat mentre perduri l'esdeveniment o actuació i d'acord amb les indicacions dels representants municipals. Aquesta suspensió no genera dret a reclamar ni obtenir cap tipus d'indemnització ni compensació econòmica o d'altra indol. Es decisió discrecional de l'Ajuntament decidir sobre la possibilitat de que en aquests casos s'ubiqui temporalment les parades en altre indret del municipi.

Article 6. Obligacions de l'adjudicatari.

L'adjudicatari, a més de les obligacions legals derivades de la seva condició de titular d'una activitat de venda no sedentària desenvolupada en via pública, i de les que es derivin del previst en la resta de clàusules d'aquestes bases, té les obligacions següents:

B.1) Respecte l'Ajuntament i d'altres Administracions públiques:

- Complir les determinacions del present reglament, les condicions de les autoritzacions i les instruccions del personal autoritzat de l'Ajuntament.
- Desenvolupar l'activitat dins l'horari i calendari i amb la continuïtat que hagi acordat l'Ajuntament, sense interrupcions injustificades.
- Complir amb les condicions de seguretat i higiene que estableix aquest reglament i la normativa general i sectorial específica en relació a les instal·lacions, equips i productes a la venda.
- Facilitar l'accés a la parada i la informació requerida pels inspectors i òrgans competents de control.
- Sotmetre's a la comprovació dels instruments de pesada i mesura, segons sistema mètric decimal, per l'encarregat municipal de control dels mercats de venda no sedentària.
- Satisfer les taxes i els tributs municipals que corresponguin. El pagament s'ha de domiciliar en una entitat financera, bancària o d'estalvis, llevat dels casos en què s'estableixi una forma de pagament diferent.

Carrer Ample, 11 – 08360 Canet de Mar – Barcelona – Tel. 93 794 39 40 – Fax 93 794 12 31
a/e: mailto:canetdemar@canetdemar.cat - web: www.canetdemar.cat

- Estar al corrent del pagament d'impostos, comptar amb la llicència fiscal, estar donats d'alta a la Seguretat Social, al corrent de les obligacions amb la Seguretat Social i al corrent en el pagament de l'assegurança de responsabilitat civil.
- Exhibir en un lloc visible la targeta d'autorització o distintiu atorgat per l'Ajuntament.
- Respectar i obeir les indicacions i recomanacions dictades pel personal municipal encarregat del control del mercat, la Policia Local i la resta de personal auxiliar o subaltern.
- Comunicar a l'Ajuntament les absències previstes amb anterioritat, incloent les vacances.
- Tenir a disposició de l'autoritat corresponent, les factures i comprovants de la seva mercaderia.

B.2) Obligacions respecte el domini públic que s'ocupa:

- Col·laborar amb els serveis de neteja fent possible una major rapidesa en la recollida dels residus, que hauran de dipositar en els llocs assenyalats.
- Netejar l'espai que hagi ocupat la parada un cop hagi finalitzat la seva activitat, i dipositar les deixalles en els punts i contenidors que s'hagin instal·lat a l'efecte, deixant completament neta la part ocupada al finalitzar cada jornada. Caldrà separar selectivament les diferents fraccions: paper i cartró, plàstics i orgànica.
- Col·locar una protecció de material impermeable entre el terra i els elements de la instal·lació quan es venguin productes de qualsevol mena que puguin corroir, deteriorar, tacar o perjudicar de qualsevol altra manera el paviment o sòl públic.
- Reparar els desperfectes que causi a la via pública, voreres, enllumenat, arbreda, jardineria i mobiliari urbà en general.

B.3) Obligacions en l'exercici de l'activitat:

- Les persones físiques titulars de l'autorització estan obligades a exercir personalment l'activitat econòmica o a través del cònjuge, o parella de fet acreditada per qualsevol mitjà, els seus parents dins el segon grau de consanguinitat o afinitat, i assalariats. Tots ells donats d'alta a la Seguretat Social en el règim que correspongui.
- Mantenir les parades en un estat de conservació adequat.
- Complir amb les condicions de seguretat i higiene que estableixi l'ordenança municipal i la normativa general i sectorial específica en relació a les instal·lacions, equips i productes a la venda
- Col·locar preus en tots els productes. El preu de venda al públic s'ha de fer constar precedit de les sigles PVP i s'ha d'indicar de forma inequívoca, fàcilment identificable i clarament llegible.
- Indicar en el preu la quantitat total que el consumidor ha de satisfer, amb impostos inclosos. Els descomptes s'hauran d'indicar amb claredat i de forma diferenciada.

Carrer Ample, 11 – 08360 Canet de Mar – Barcelona – Tel. 93 794 39 40 – Fax 93 794 12 31
a/e: mailto:canetdemar@canetdemar.cat - web: www.canetdemar.cat

- Donar el pes i la mesura exactes. Aquestes operacions s'efectuaran sempre a la vista del públic.
- Situar les balances de manera que els consumidors puguin veure perfectament el pes i el preu dels productes, i l'import de la seva compra.
- Vestir neta i acuradament i mantenir un tracte correcte amb els altres comerciants, amb els funcionaris municipals i amb el públic en general.
- Exercir l'activitat de venda ininterrompudament durant els períodes de la seva concessió, amb la deguda correcció i d'acord amb l'horari del mercat.
- Disposar de fulls oficials de reclamació.
- Exhibir la mercaderia de taulell endins.
- Els productes de venda no podran ser exhibits en cap cas sobre el terra o paviment, i hauran de situar-se a una alçada no inferior a 80 cm.
- Els titulars que venguin roba o articles que els compradors s'han d'emprovar, han d'habilitar a l'interior o darrera de cada parada els emprovadors necessaris, que han de ser tancats.
- Respondre dels danys que es derivin de l'exercici de l'activitat.
- Proporcionar tiquet de compra a qui ho demani.

Article 7. Drets de l'adjudicatari

A.1) En relació amb l'Ajuntament:

- Rebre la informació actualitzada de tots aquells aspectes que modifiquin o afectin la venda.
- Obtenir autorització per tal de no assistir al mercat durant períodes concrets per causa justificada, però sense quedar eximits del pagament de les taxes corresponents.
- Sol·licitar un canvi d'ubicació i/o ampliació del lloc d'acord amb el que s'estableix a l'article 11 de l'ordenança municipal.
- Transmetre l'autorització en els casos previstos a l'article 13 de l'ordenança municipal.
- Nomenar representants i constituir entitats de representació.
- Promoure i impulsar comercialment el mercat així com adoptar mesures que tendeixin a l'increment de la qualitat i la competitivitat.
- Trobar l'espai de venda net i lliure d'obstacles.

A.2) En l'exercici de l'autorització de venda:

- Utilitzar el domini públic assignat per exercir la venda no sedentària.
- Vendre directament a través del vehicle, substituint la parada, sempre amb la corresponent autorització.
- Elaborar els seus productes en la mateixa parada, en cas d'activitat artesana expressament autoritzada.
- Ocupar la parada colindant en cas d'absència del seu titular i prèvia autorització municipal.

Article 8. Drets i Potestats de l'Ajuntament.

Carrer Ample, 11 – 08360 Canet de Mar – Barcelona – Tel. 93 794 39 40 – Fax 93 794 12 31
a/e: mailto:canetdemar@canetdemar.cat - web: www.canetdemar.cat

L'autorització té naturalesa administrativa i, en conseqüència, l'Ajuntament té les prerrogatives d'interpretar-la, resoldre els dubtes que ofereixi el seu compliment, modificar-la per raons d'interès públic, suspendre la seva execució, i acordar-ne la resolució i els seus efectes.

Les resolucions dels òrgans municipals tenen caràcter immediatament executiu i exhaureixen la via administrativa.

L'Ajuntament, en quant administració atorgant de les autoritzacions i sense perjudici de l'establert en la normativa i al llarg d'aquestes bases, té a més les següents facultats:

1) Imposar als titulars la modificació de la parada o dels metres d'ocupació, o trasllat, amb caràcter temporal o permanent, per qualsevol motiu d'interès general, de seguretat o per necessitats d'ús de l'espai públic, a més dels supòsits i motius descrits en l'ordenança municipal, en el seu cas podent-se adoptar sense necessitat de prèvia comunicació escrita.
2) Inspeccionar en la parada l'activitat desenvolupada, i la documentació relacionada amb el seu objecte.
3) Exigir a l'adjudicatari que ajusti la seva conducta, l'ús del domini públic i/o l'activitat a l'indicat en l'autorització i adoptar les accions i mesures correctores pertinents pel supòsit d'incompliment.
4) Percebre les taxes que l'adjudicatari es troba obligat a satisfer.
5) Sancionar a l'adjudicatari per qualsevol infracció prevista per les ordenances municipals que tingui relació directa o indirecta amb l'execució de les prestacions i desenvolupament de les activitats incloses en l'autorització, i per les previstes en aquestes bases, sense perjudici de les sancions que puguin imposar altres administracions competents per raó de la matèria.
6) Reclamar de l'adjudicatari aquelles indemnitzacions i rescabalaments que corresponguin a l'Ajuntament.
7) Resoldre l'autorització per incompliment molt greu de l'adjudicatari.
8) Revocar l'autorització.
9) Resoldre les sol·licituds que l'adjudicatari formuli per obtenir la prèvia autorització per canviar de grup de productes de venda, o introduir-ne, sent aquesta decisió a lliure criteri de la Corporació segons els motius i interessos concurrents. És premissa general de que seran desestimades les sol·licituds presentades dins el primer any des de l'adjudicació.

Article 9. Règim d'infraccions i sancions.

Amb independència del règim sancionador previst en aquestes bases, l'adjudicatari serà responsable i podrà ser sancionat, tant per l'Ajuntament de Canet de Mar com per altres administracions competents per raó de la matèria, per qualsevol infracció prevista per l'ordenament jurídic que tingui relació directa o indirecta amb l'execució de les activitats incloses en l'autorització i/o per l'ús del domini públic.

En els supòsits d'incompliment de les obligacions assumides per l'adjudicatari, l'Ajuntament de Canet de Mar el compel·lirà perquè les

Carrer Ample, 11 – 08360 Canet de Mar – Barcelona – Tel. 93 794 39 40 – Fax 93 794 12 31
a/e: mailto:canetdemar@canetdemar.cat - web: www.canetdemar.cat

compleixi, podent imposar les sancions segons el règim d'infraccions aplicable.

La imposició de sancions és independent, i per tant no eximeix, de l'obligació de l'adjudicatari de rescabalar dels danys i perjudicis que hagi ocasionat.

Article 10. Extinció de l'autorització.

A més de les causes generals d'extinció establertes en la legislació patrimonial de les administracions públiques, en la de comerç i en l'ordenança municipal reguladora, l'autorització atorgada s'extingeix també pels següents motius:

1) L'incompliment per l'adjudicatari d'obligacions de caràcter essencial.
2) La comissió per l'adjudicatari de les infraccions qualificades com a molt greus que comportin aquesta conseqüència.
3) Per qualsevol altra causa d'extinció o resolució establerta expressament al llarg d'aquestes bases.
4) La manca d'obtenció, o pèrdua de vigència, de les llicències, permisos o habilitacions necessàries per exercir l'activitat.
5) Per haver falsejat l'adjudicatari les dades aportades o manifestades al concórrer al concurs o durant la vigència de l'autorització.

Pel cas de la baixa voluntària per renúncia del titular a la seva autorització, aquest està obligat a presentar l'escrit a l'Ajuntament amb una antelació mínima d'un mes, concretant a partir de quin dia no ocuparà el lloc en el mercat.

L'extinció de l'autorització per qualsevol dels motius indicats no dóna dret ni a indemnització ni a compensació de cap mena.

L'extinció anticipada de l'autorització, promoguda per l'Administració, requereix sempre la prèvia audiència de l'adjudicatari per un termini no inferior a 10 dies hàbils.

Extingida l'autorització, l'Ajuntament no assumirà cap tipus d'obligació laboral del seu titular ni, en cap cas, es produirà la successió d'empresa prevista en la legislació laboral. A partir de l'extinció de l'autorització l'antic titular no pot ocupar el lloc, ni qualsevol altre, dins el mercat.

Article 11. Jurisdicció Competent.

L'ordre jurisdiccional contenciós administratiu és el competent per a la resolució de les qüestions litigioses relatives a la preparació i a l'adjudicació de les autoritzacions, i també les sorgides sobre la seva interpretació, la modificació, el compliment, els efectes i l'extinció.

Carrer Ample, 11 – 08360 Canet de Mar – Barcelona – Tel. 93 794 39 40 – Fax 93 794 12 31
a/e: mailto:canetdemar@canetdemar.cat - web: www.canetdemar.cat

Article 12. Procediment i Forma d'adjudicació.

L'adjudicació de les presents autoritzacions es realitzarà en règim de concurrència competitiva, prèvia convocatòria pública i com a resultat d'un procediment basat en els principis de transparència, imparcialitat i publicitat, de conformitat amb l'establert a l'ordenança municipal de mercats de venda no sedentària.

L'òrgan municipal adjudicarà les autoritzacions als licitadors o candidats que obtinguin major puntuació en el concurs, segons els criteris que s'assenyalen en l'**annex VI** del quadern d'annexos d'aquestes bases.

Article 13. Capacitat per Concursar.

Estan facultades per participar en aquest procediment les persones naturals o jurídiques, espanyoles o estrangeres amb residència legal a Espanya, que tinguin personalitat jurídica i plena capacitat d'obrar conforme al dret civil i estiguin al corrent en el compliment de les seves obligacions tributàries i amb la seguretat social. Per tant, queden excloses de participar en aquest concurs les persones que tinguin deutes amb l'Hisenda municipal.

Article 14. Garanties.

Els interessats que presentin oferta en aquest procediment d'adjudicació no hauran de constituir en l'Ajuntament garantia provisional, ateses les especificitats pròpies de l'objecte de la licitació i de la naturalesa jurídica del mateix. Pel mateix motiu tampoc s'exigirà als adjudicataris de les parades el dipòsit d'una garantia definitiva, i per congruència amb la resta d'ocupacions autoritzades en el mercat de venda ambulant de Canet de Mar.

Article 15. Presentació de Proposicions.

Les proposicions o ofertes s'han de presentar en mà en el Registre General de l'Ajuntament de Canet de Mar, ubicat al carrer Ample, núm. 11, de dilluns a divendres, en horari de 9.00 a 14,00 hores i els dijous de 17 a 19 hores, dins del **termini de 15 dies naturals** comptats des del dia següent al que aparegui la publicació de l'anunci del concurs en el Butlletí Oficial de la Província. Així mateix, l'anunci del concurs es publicarà en el perfil de contractant de l'Ajuntament: www.canetdemar.cat.

D'acabar el termini de presentació de proposicions en dissabte, diumenge o festiu a Canet de Mar, el termini s'entendrà prorrogat automàticament fins el dia hàbil següent, que no sigui dissabte. Dins el termini i fins l'hora límit d'admissió assenyalat en el primer paràgraf, les proposicions també es podran trametre per correu, d'acord amb el que disposa l'article 38 de la Llei 30/1992, de 26 de novembre, de règim jurídic de les administracions públiques i del procediment administratiu comú, o en qualsevol de les altres formes previstes en aquest article. En aquests casos, els aspirants hauran de justificar la data i hora d'imposició de la tramesa a l'oficina de Correus o al corresponent registre i anunciar a l'Ajuntament la remissió de l'oferta,

Carrer Ample, 11 – 08360 Canet de Mar – Barcelona – Tel. 93 794 39 40 – Fax 93 794 12 31
a/e: mailto:canetdemar@canetdemar.cat - web: www.canetdemar.cat

mitjançant tèlex, telegrama, correu electrònic o fax, sempre abans de les 24 h de l'últim dia assenyalat per a la recepció de les ofertes. La comunicació per correu electrònic de que s'ha remès l'oferta serà vàlida si existeix constància de la transmissió i recepció, de les dates, del contingut íntegre de la comunicació i s'identifica el remitent i el destinatari. Sense la concurrència d'aquests requisits, l'oferta no serà admesa si és rebuda per l'Ajuntament amb posterioritat a la data i hora de finalització del termini assenyalat a l'anunci.

Així mateix, transcorreguts deu dies naturals següents a la data esmentada sense haver-se rebut l'oferta, aquesta no serà admesa en cap cas. Les ofertes presentades després de l'hora i el dia establerts com a límits per la seva admissió no seran admeses sota cap concepte per l'Òrgan d'avaluació.

Les persones interessades podran examinar i consultar les condicions i informacions relatives al present concurs en el perfil de contractant de l'Ajuntament de Canet de Mar www.canetdemar.cat, on podran accedir per obtenir còpia de les bases i els altres documents que s'indiquin.

Un cop lliurada la documentació només es podrà retirar per motius justificats. En cas de desistiment del concurs o de renúncia a l'atorgament de les autoritzacions per part de l'Ajuntament, els concursants no tindran dret a cap tipus de compensació ni indemnització per les despeses en què haguessin incorregut.

Cada participant només podrà presentar una única proposició o oferta d'entre tots els llocs que es treuen a concurs i que apareixen identificats en la relació numerada de l'annex I d'aquestes bases. És a dir, cada persona no podrà resultar adjudicatària en aquest concurs de més d'una autorització. La contravenció d'aquest precepte produirà la inadmissió de totes les proposicions presentades per l'interessat.

Si un actual titular d'autorització en el mercat de venda ambulant presenta proposició en aquest concurs amb la finalitat de traslladar-se a altre lloc diferent al que té atorgat, pel cas que resulti adjudicatari d'un nou lloc dels licitats estarà obligat a renunciar al lloc antic, a fi de complir-se amb la prohibició també establerta a l'ordenança de que una persona només podrà disposar d'una única autorització en el mercat setmanal.

Article 16. Contingut de les Proposicions. Sobres 1 i 2.

16.1. Proposicions.
Les proposicions per aquest concurs seran secretes i la seva presentació implica per part del participant l'acceptació incondicionada de les presents bases, sense cap tipus d'objecció, reserva o limitació.

Les proposicions constaran de dos (2) sobres, tancats i signats pel licitador o per la persona que el representi; a cada sobre s'expressarà la licitació, número de lloc en el mercat a que es licita del relacionat en l'**annex I**, el

Carrer Ample, 11 – 08360 Canet de Mar – Barcelona – Tel. 93 794 39 40 – Fax 93 794 12 31
a/e: mailto:canetdemar@canetdemar.cat - web: www.canetdemar.cat

contingut i el nom del licitador. A l'interior de cada sobre s'incorporarà un índex del seu contingut, enunciat numèricament.

El coneixement efectiu del contingut de la documentació que ha de ser objecte de valoració en un moment anterior al previst en aquestes bases, derivat de la seva inclusió incorrecta en els diferents sobres per part dels aspirants, comportarà l'exclusió d'aquests del concurs.

Tots els documents que es presentin han de ser originals o bé han de ser autèntics de conformitat amb la legislació vigent i redactats en qualsevol de les llengües cooficials de Catalunya.

No s'acceptaran les proposicions que tinguin omissions, errades o esmenes que no permetin conèixer clarament allò que l'Ajuntament consideri fonamental per a valorar l'oferta.

Els sobres s'han d'acompanyar necessàriament d'una instància de sol·licitud de participació en el concurs, ajustada al model normalitzat que figura en **l'annex II** del quadern d'annexos.

16.2. Contingut del sobre núm. "1"

En la part exterior d'aquest s'ha de fer constar "Sobre 1 - Documentació administrativa", amb les dades següents:

- Títol procediment: "Concurs públic convocat per l'atorgament de l'autorització municipal per a l'exercici de la venda no sedentària en els llocs vacants del mercat setmanal que es celebra a Canet de Mar".
- En el seu cas, indicar si es presenta per "TRASLLAT" des d'un lloc que ja es disposa.
- El nom i cognoms o raó social, NIF i adreça del licitador.
- El fax, el telèfon i el correu electrònic.
- Data i signatura de qui presenta l'oferta.

Aquestes dades es faran constar també en els sobres núm. "2"

En aquest sobre núm. 1 s'inclourà únicament la documentació següent:

- Declaració responsable del candidat indicant que compleix les condicions d'aptitud i capacitat legal necessàries exigides en aquestes bases per a participar en el concurs convocat per l'Ajuntament de Canet de Mar per l'atorgament de les autoritzacions municipals d'adjudicació dels llocs vacants en el mercat de venda no sedentària (conforme al model normalitzat de **l'annex III** del quadern d'annexes).

ATENCIÓ

La inclusió en el sobre núm. "1" de documents, referències o informació que s'hagin de conèixer en el moment de l'obertura del sobre núm. "2" comportarà l'exclusió del concursant

Carrer Ample, 11 – 08360 Canet de Mar – Barcelona – Tel. 93 794 39 40 – Fax 93 794 12 31
a/e: mailto:canetdemar@canetdemar.cat - web: www.canetdemar.cat

16.3 Contingut del sobre núm. "2"

En la part exterior d'aquest s'ha de fer constar el següent; "Sobre 2 - Documentació a valorar d'acord amb els criteris d'adjudicació", amb les dades indicades en el sobre "1".

S'hi inclourà la documentació que s'assenyala a **l'annex V** del quadern d'annexes d'aquestes bases.

Article 17. Valoració de les Proposicions.

17. 1. Òrgan d'avaluació del concurs

L'òrgan d'avaluació de les ofertes estarà presidit per l'alcalde, o el regidor/a a qui tingui atribuïda la delegació en matèria de Comerç, i en formaran part com a vocals la secretària general, l'interventor i una funcionària municipal, tècnica d'administració general (TAG), que actuarà a la vegada com a secretària. Aquests membres podran ser substituïts pels suplents que designi l'alcalde en els supòsits establerts en l'article 24.3 de la Llei 30/1992, de 26 de novembre, de règim jurídic de les administracions públiques i del procediment administratiu comú.

L'Òrgan d'avaluació examinarà i qualificarà prèviament la validesa formal dels documents continguts en el sobre "1" - Documentació Administrativa -, així com també si contenen tot allò que s'exigeix en aquestes bases.

L'indicat Òrgan podrà demanar de l'empresari aclariments sobre els certificats i documents presentats o requerir-li per a la presentació d'altres complementaris, atorgant-li a aquests efectes un termini màxim de 5 dies naturals.

Així mateix, si aquest Òrgan observés defectes o omissions esmenables en la documentació presentada, la secretària ho comunicarà per correu electrònic als interessats, concedint-los un termini d'esmenes de fins a 3 dies naturals. La manca d'esmena dels defectes o omissions en el termini establert serà causa d'exclusió del procediment.

17.2. Valoració de les proposicions

L'Òrgan d'avaluació, una vegada qualificada la documentació general i corregits, en el seu cas, els defectes o omissions de la documentació presentada per les persones participants, es pronunciarà respecte a les **admeses** a concurs, les **rebutjades** i les **causes** del seu rebuig.

Posteriorment, i prèvia convocatòria efectuada amb una antelació mínima de dos dies hàbils als correus electrònics dels interessats, es durà a terme l'acte públic d'obertura dels sobres núm. "2", excepte els de les proposicions rebutjades. En aquest acte públic, l'Òrgan d'avaluació donarà a conèixer el

Carrer Ample, 11 – 08360 Canet de Mar – Barcelona – Tel. 93 794 39 40 – Fax 93 794 12 31
a/e: mailto:canetdemar@canetdemar.cat - web: www.canetdemar.cat

resultat de la qualificació documental dels sobres núm. “1”. Igualment, la convocatòria serà publicada en el perfil de contractant.

El contingut dels sobres núm. “2” s’entregarà al personal tècnic municipal a qui s’encarregui el seu examen i estudi.

L’Òrgan d’avaluació, a la vista de l’anàlisi dels tècnics i desprès d’efectuar la valoració de les proposicions, elevarà a l’òrgan municipal competent la proposta d’adjudicació raonada que consideri adequada, a favor dels aspirants que reuneixis més mèrits.

Les actuacions de l’Òrgan d’avaluació es formalitzaran en les corresponents actes.

Article 18. Atorgament de les Autoritzacions.

L’autorització la configurarà l’acord municipal d’adjudicació, amb la qual s’assignaran els llocs vacants que resultin de l’ordre de preferències que els aspirants seleccionats hagin fet constar en les seves proposicions, si bé modulat aquest ordre per la puntuació obtinguda pel concurs, prevalent la més elevada respecte la inferior. En aquesta autorització quedarà concretat el grup de productes que es permeten vendre. La inclusió d’algun article fora d’aquell grup ho serà per raons justificades i que accepti l’Ajuntament.

Amb caràcter previ i condicionant per l’adjudicació, l’Ajuntament requerirà als candidats millor valorats per a que dins del termini de **10 dies naturals**, a comptar del següent a aquell en què hagin rebut el requeriment, presentin la documentació justificativa d’estar al corrent en el compliment de les seves obligacions tributàries i amb la Seguretat Social o autoritzin a l’Ajuntament per obtenir-ne de forma directa l’acreditació d’això, així com d’altres obligacions imposades en aquestes bases. A tals efectes, la documentació que han de presentar davant l’Ajuntament és la següent:

1. La documentació administrativa que es detalla en l’**annex IV** d’aquestes bases.
2. Certificat positiu de l’Agència Estatal d’Administració Tributària (AEAT) acreditant que el licitador es troba al corrent d’obligacions tributàries i de la inexistència de deutes de naturalesa tributària amb l’Estat.
3. Certificat positiu, emès per la Tresoreria de la Seguretat Social, de trobar-se al corrent en el compliment de les obligacions amb la Seguretat Social.
4. Certificat positiu, emès per la Tresoreria municipal de l’Ajuntament de Canet de Mar, acreditatiu que el licitador no té deutes de naturalesa tributària amb aquesta Administració.
5. Certificat administratiu, o còpia del document acreditatiu, que el candidat es troba actualment d’alta en el règim d’autònoms, o en el que correspongui, de la Seguretat Social, o el rebut de pagament de la cotització del mes anterior o en curs.
6. Una declaració d'acceptació incondicionada de les presents bases i dels seus annexos.

Carrer Ample, 11 – 08360 Canet de Mar – Barcelona – Tel. 93 794 39 40 – Fax 93 794 12 31
a/e: mailto:canetdemar@canetdemar.cat - web: www.canetdemar.cat

7. Una còpia autenticada de la pòlissa d'assegurança de responsabilitat civil o certificació emesa per corredor o agent d'assegurances, que acrediti les condicions i capitals assegurats que s'exigeixin, acompanyat del rebut acreditatiu del seu pagament per a l'anualitat corrent.
8. Pel cas que el candidat ja sigui titular d'una autorització per ocupar lloc en el mercat de venda no sedentària, i hagi concorregut al concurs amb la finalitat de trasllat, s'ha de presentar escrit de renúncia al lloc antic dins el mercat.

Si el licitador no compleix adequadament el requeriment en el termini assenyalat, s'entén que ha retirat la seva oferta, i en aquest cas l'Ajuntament ha de procedir a demanar la mateixa documentació al candidat següent, per l'ordre en què hagin quedat classificades les ofertes.

L'adjudicació s'ha d'acordar en el termini màxim de 2 mesos a comptar des de l'obertura pública de les proposicions. Per tant, els candidats restaran obligats a mantenir les seves ofertes durant aquest termini.

Transcorregut el termini indicat per efectuar l'adjudicació sense que aquesta s'hagi efectuat, els aspirants tenen dret a retirar la seva proposta.

L'adjudicació ha de ser motivada i s'ha de notificar als concursants.

Atorgades les autoritzacions i transcorreguts els terminis per a la interposició de recursos sense que aquests s'hagin interposat, la documentació administrativa que acompanya a les proposicions quedarà a disposició dels interessats. Si aquests no retiren la seva documentació en els tres mesos següents a la data en què se'ls hi notifiqui l'adjudicació, l'Ajuntament no estarà obligat a seguir-la custodiant.

Article 19. Llista d'Espera.

Les proposicions d'aquest concurs que no arribin a obtenir l'adjudicació d'un lloc en el mercat, passaran automàticament a ser incloses en una llista d'espera que crearà l'Ajuntament respecte aquest concret mercat de venda no sedentària, i s'ordenarà de forma decreixent segons la puntuació obtinguda del present concurs, ja que la major puntuació fa prevaldre sobre els de menor en el torn d'elecció del lloc vacant en el mercat.

Si amb el concurs no s'han cobert tots els llocs licitats, aquesta llista servirà per oferir a qui estigui inclòs, seguint l'ordre de preferència que la mateixa determina, la possibilitat d'adjudicar-li un lloc vacant que esculli.

La llista d'espera també s'utilitzarà per cobrir els llocs vacants que esdevinguin per renúncia del titular a l'autorització, o aquesta s'extingeixi per altre motiu, seguint-se el mateix criteri de prioritat i en tant l'Ajuntament hagi decidit cobrir els referits llocs.

En tots els casos, i com aspecte condicionant, l'Ajuntament vetllarà per mantenir un comerç equilibrat entre totes les parades del mercat de venda

Carrer Ample, 11 – 08360 Canet de Mar – Barcelona – Tel. 93 794 39 40 – Fax 93 794 12 31
a/e: mailto:canetdemar@canetdemar.cat - web: www.canetdemar.cat

no sedentària, i es tindrà en compte la complementarietat dels productes presents al mercat.

Aquesta llista d'espera tindrà una vigència màxima de dos anys a partir de la resolució d'adjudicació del present concurs.

La possibilitat que a la persona obtinguda de la llista se li atorgui l'adjudicació del lloc vacant queda condicionat a que presenti la documentació indicada en l'article 18 d'aquestes bases.

ANNEX I

RELACIÓ NUMERADA DE LLOCS AL MERCAT QUE SÓN OBJECTE D'ADJUDICACIÓ.

La següent taula conté la relació dels llocs al mercat de venda no sedentària de Canet de Mar, que són objecte d'aquest concurs públic.

Cada licitador únicament pot escollir un lloc per concórrer al present concurs. La contravenció d'això comportarà l'exclusió automàtica del licitador.

La dimensió, en metres lineals, del lloc que s'indica és la que cada licitador ha de prendre com referència per valorar si és suficient per encabir les instal·lacions, vehicles o altres estructures que utilitzarà per exercir la venda, doncs l'ocupació es limita a l'indicada.

El fet que el licitador aporti infraestructura superant l'indicada dimensió no implica ni reconeix cap dret a incrementar el nombre de parades ni a sobresortir de les mateixes.

Si la infraestructura que aporta i declara el licitador supera les dimensions del lloc al que licita concretat a l'annex I d'aquestes bases, comportarà que la proposició sigui rebutjada i exclosa del concurs.

Ubicació	Parada	metres
Riera del Pinar	21	7
Riera del Pinar	26	6
Riera del Pinar	32	6
Carrer Pirineus	36	4
Carrer Tordera	37	4

Carrer Ample, 11 – 08360 Canet de Mar – Barcelona – Tel. 93 794 39 40 – Fax 93 794 12 31
a/e: mailto:canetdemar@canetdemar.cat - web: www.canetdemar.cat

EXCM. AJUNTAMENT DE CANET DE MAR

ANNEX II

MODEL INSTÀNCIA SOL·LICITUD DE PARTICIPACIÓ AL CONCURS PER A LA VENDA NO SEDENTÀRIA AL MERCAT SETMANAL DE CANET DE MAR

DADES PERSONA SOL·LICITANT

En/na.....amb DNI núm. .....
En representació de .....
amb NIF .....

EXPOSA

1. ..... Que assabentat/da de la convocatòria del concurs per l'atorgament de les autoritzacions municipals per a l'exercici de la venda no sedentària en les parades vacants del mercat setmanal de Canet de Mar i estant interessat/da en participar-hi sol·licito la meva admissió en el mateix, als efectes del que presento la següent documentació:

- ☐ **SOBRE 1**: Documentació administrativa.
- ☐ **SOBRE 2**: Documentació a valorar d'acord amb els criteris d'adjudicació de les bases.

2. ..... Que □ SI □ NO AUTORITZO a l'Ajuntament de Canet de Mar (marcar el que sigui procedent) a obtenir per mitjans electrònics la comprovació amb la AEAT i la TGSS d'estar al corrent en el compliment de les obligacions tributàries i amb la Seguretat Social.

COMUNICACIÓ DE DADES A EFECTES NOTIFICACIONS

Participant.....DNI/NIF .....
Domicili .....
Població .....Codi postal.....Telèfon.....
Correu electrònic..... .....

A ……, a …… de Canet de Mar de 2015

Signat:

SENYOR ALCALDE PRESIDENT DE L'EXCM. AJUNTAMENT DE CANET DE MAR

Carrer Ample, 11 – 08360 Canet de Mar – Barcelona – Tel. 93 794 39 40 – Fax 93 794 12 31
a/e: mailto:canetdemar@canetdemar.cat - web: www.canetdemar.cat

De conformitat amb allò que disposa l'art. 5.1 de la Llei orgànica 15/1999, de 13 de desembre, de protecció de dades de caràcter personal, s'informa que les seves dades personals seran incloses en el fitxer anomenat registre de licitadors, del qual n'és responsable l'Ajuntament de Canet de Mar. Així mateix, s'informa que la finalitat d'aquest fitxer és Relacionar les dades de les persones físiques i dels representants de les persones jurídiques que s'hagin presentat en procediments de contractació promoguts per l'Ajuntament de Canet de Mar, i que les vostres dades no seran cedides sense el vostre consentiment, excepte si ho autoritza una llei.

Podeu exercir els drets d'accés, rectificació i cancel·lació de les vostres dades i a oposar-vos al seu tractament, dirigint-vos al Registre General de l'Ajuntament, al carrer Ample, núm. 11, tot adjuntant còpia del vostre DNI o document identificatiu.

ANNEX III

MODEL DECLARACIÓ RESPONSABLE

En/na.....amb DNI núm. .....
En representació de .....
amb NIF ....., amb domicili al carrer
.....…….....núm. ..... CP..... Municipi .....

DECLARA:

- Que compleix els següents requisits necessaris per l'exercici de l'activitat de venda no sedentària:

  - En el cas que es tracti de persona jurídica, estar legalment constituïda, inscrita en el Registre oficial corresponent i el seu objecte social haurà d'incloure l'activitat a prestar.
  - En el cas que es tracti de comerciants extracomunitaris, estar en possessió dels permisos de residència i de treball que estableix la normativa específica vigent.
  - Estar donat d'alta en l'epígraf corresponent de l'Impost d'Activitats Econòmiques i estar al corrent del pagament de la tarifa (en cas d'estar exempt estar donat d'alta en el cens d'obligats tributaris).
  - Estar donat d'alta al règim de la Seguretat Social que correspongui, així com els treballadors que tingui contractats, i estar al corrent de les obligacions de la Seguretat Social.
  - Complir tots aquells requisits que estableixin les reglamentacions específiques a aplicar als productes que tinguin a la venda.
  - Disposar de la documentació que acrediti el compliment de la normativa vigent sobre higiene i manipulació d'aliments, si s'escau, per a la venda d'aquells productes que ho requereixin, segons les disposicions vigents.

Carrer Ample, 11 – 08360 Canet de Mar – Barcelona – Tel. 93 794 39 40 – Fax 93 794 12 31
a/e: mailto:canetdemar@canetdemar.cat - web: www.canetdemar.cat

- Disposar d'assegurança de responsabilitat civil amb cobertura dels riscos derivats de l'exercici de l'activitat comercial desenvolupada.

• Estar en possessió de la documentació que així ho acrediti a partir de l'inici de l'activitat.
• Mantenir el seu compliment durant el termini de vigència de l'autorització.
• No estar inclòs en cap de les circumstàncies previstes en els articles 54 a 84 del Text Refós de la Llei de Contractes de les Administracions Públiques.

I als efectes oportuns, se signa la present, a Canet de Mar, a_____de_____de 2015.

Nom:

Signatura

ANNEX IV

DOCUMENTACIÓ ACREDITATIVA DEL COMPLIMENT DE CONDICIONS I REQUISITS PREVIS A L'ADJUDICACIÓ DE L'AUTORITZACIÓ.

1. Document Nacional d'Identitat o document que el substitueixi i acreditació, si és el cas, del nom comercial amb el que opera en el tràfic mercantil ,en el cas que l'interessat sigui una persona física.
2. Tractant-se d'un persona jurídica, escriptura de constitució o de modificació, si s'escau, inscrita en el Registre Mercantil, quan aquest requisit sigui exigible d'acord amb la legislació mercantil que li sigui aplicable. Si no ho és, l'acreditació de la capacitat d'obrar es realitzarà mitjançant l'escriptura o document de constitució, els estatuts o l'acta fundacional, en què constin les normes per les quals es regula la seva activitat, inscrits, si s'escau, al Registre Oficial corresponent.
3. Tarja d'identificació fiscal (NIF).
4. En el cas que la representació de la persona que signi l'oferta no es desprengui de l'escriptura de constitució o modificació de la societat licitadora es presentarà escriptura pública de poder atorgada davant notari. En tots els casos, la representació amb que s'actua haurà d'estar declarada suficient mitjançant la corresponent diligència de validació dels poders, que haurà de ser incorporada dins el sobre, atorgada pel secretari general de l'Ajuntament de Salou, qui actua com a fedatari públic municipal. Sent el licitador una persona jurídica, aquest poder haurà de figurar inscrit en el Registre Mercantil. Si es tracta d'un poder per acte concret no és necessària la inscripció en el Registre Mercantil, d'acord amb l'article 94.1.5è del seu reglament.
5. S'acompanyarà, obligatòriament, declaració responsable de la vigència dels poders.

Carrer Ample, 11 – 08360 Canet de Mar – Barcelona – Tel. 93 794 39 40 – Fax 93 794 12 31
a/e: mailto:canetdemar@canetdemar.cat - web: www.canetdemar.cat

6. DNI o document d'identificació equivalent del representant de l'empresa.
7. Declaració responsable efectuada per l'aspirant o el seu representant segons el model que figura en l'annex III del quadern d'annexes.

ANNEX V

CONTINGUT SOBRE 2: PROPOSICIÓ I DOCUMENTACIÓ TÈCNICA A VALORAR D'ACORD AMB ELS CRITERIS D'ADJUDICACIÓ.

El licitador haurà d'incloure dins el sobre 2 la documentació que seguidament s'especifica:

1. Proposició de licitacióal lloc/s del mercat, ajustada al model que figura a l'**annex VI** d'aquest quadern d'annexes de les bases. No s'acceptarà cap document manuscrit ni les que tinguin omissions, errades o esmenes que no permetin de conèixer clarament allò que l'Administració consideri fonamental per a valorar l'oferta.
2. La documentació adient per valorar els criteris d'adjudicació establerts a l'annex VII d'aquestes bases, exposat de manera estructurada segons al criteri a que es refereix i amb el contingut mínim següent:

- Productes de venda:

Llistat dels productes / articles a vendre en la parada, englobats dins el grup de productes a vendre escollit dels que es relacionen a l'article 2 de les presents bases.

- Característiques del lloc de venda:

Almenys hi haurà de constar una explicació i descripció detallada de la referida infraestructura, material, sistema de muntatge i exposició dels productes, fitxes tècniques que es disposin, i com a mínim dues fotografies actuals a color (mínim 10x15 cm) de la parada muntada, una presa frontalment. S'ha d'indicar la llargada i amplada total del muntatge, en centímetres.

- Serveis complementaris:

Haurà de contenir una explicació i descripció dels referits serveis complementaris que puguin ser objecte de valoració, i la documentació escaient que acrediti la seva disponibilitat i efectiva implantació en la parada.

- Foment de l'ocupació:

Documentació acreditativa del tipus de contracte del personal donat d'alta en el règim general de la Seguretat Social ocupat a la parada objecte de sol·licitud.

Els mèrits al·legats però no acreditats documentalment en el moment de presentar la proposició al concurs no es tindran en compte a l'hora de fer la corresponent valoració

ANNEX VI

MODEL DE PROPOSICIÓ DE LICITACIÓ

Carrer Ample, 11 – 08360 Canet de Mar – Barcelona – Tel. 93 794 39 40 – Fax 93 794 12 31
a/e: mailto:canetdemar@canetdemar.cat - web: www.canetdemar.cat

EXCM. AJUNTAMENT DE CANET DE MAR

El/la senyor./a. _____,
major d'edat, amb DNI o passaport núm. _____,
en nom propi o en representació de
_____, amb NIF núm. _____,

DECLARA

1. Estar assabentat/da de l'anunci del concurs convocat per l'Ajuntament de Canet de Mar, i de les bases i requisits que s'exigeixen per a poder ser adjudicatari/a d'una autorització municipal per ocupar un lloc al mercat de venda no sedentària que es celebra els dimecres.

2. Acceptar la totalitat de les bases reguladores, així com les disposicions contingudes en l'ordenança municipal de mercats de venda no sedentària de Canet de Mar.

3. Estar interessat/da en cobrir una plaça vacant en l'indicat mercat de venda no sedentària de Canet de Mar, segons les especificades en aquesta convocatòria (Annex I) .

Per tal de poder exercir-hi la meva activitat comercial consistent en la venda de _____
corresponent a productes inclosos a l'article 2 de les presents bases.

Signatura del/de la sol·licitant
(segell de l'empresa)

Canet de Mar, a de de 2015

Carrer Ample, 11 – 08360 Canet de Mar – Barcelona – Tel. 93 794 39 40 – Fax 93 794 12 31
a/e: mailto:canetdemar@canetdemar.cat - web: www.canetdemar.cat

ANNEX VII

CRITERIS D'ADJUDICACIÓ

Les propostes presentades a concurs es valoraran fins a un màxim de **100 punts**. El mètode per determinar l'oferta més avantatjosa serà la suma dels diferents punts assignats en els diferents apartats dels criteris de valoració que a continuació s'indiquen i amb la ponderació atribuïda a cadascun.

En cas d'igualtat de puntuació entre ofertes en la valoració final del concurs concorrent en un mateix lloc del mercat i ordre de preferència, el desempat es determinarà per sorteig.

Per valorar les ofertes es tindran en compte els criteris d'adjudicació que a continuació s'indiquen:

MIX COMERCIAL	e) Productes sense presència al mercat f) Productes amb poca presència (menys de 3 parades) g) Productes complementaris al mix comercial del mercat h) Productes complementaris a l'oferta comercial del municipi (segons distribució cens establiments comercials municipi)	8 4 4 4
PRODUCTES	a) Locals o autòctons de la comarca b) Ecològics c) Comerç just d) Amb distintiu de qualitat e) Propis (cultiu, confecció o fabricació)	5 5 5 5 5
CARACTERÍSTIQUES DEL LLOC DE VENDA	a) Qualitat i seguretat de l'estructura i els components de les parades b) Cobriment: tendals, parasols (materials i sistemes fixació) c) Adequació presentació productes (taulell i expositors) d) Remolc – vehicle tenda i/o altres complements que permetin muntatge ràpid i simple e) Altres (retolació, disseny, innovació, etc)	5 5 5 5 5
MILLORES EN LA PRESTACIÓ DELS SERVEIS	Activitats que millorin l'atenció al client. a) Sistema de senyalització i etiquetatge dels preus b) Utilització de bosses compostables c) Caixa enregistradora d) Pagament amb targeta de crèdit. e) Altres (Es valoraran aquelles dotacions i /o se afegits que incrementin la qualitat	5 5 5 5 5

Carrer Ample, 11 – 08360 Canet de Mar – Barcelona – Tel. 93 794 39 40 – Fax 93 794 12 31
a/e: mailto:canetdemar@canetdemar.cat - web: www.canetdemar.cat

	d'atenció i /o facilitats de consum cap al clients. Exemple: emprovadors, servei a domicili....)	
FOMENT DE L'OCUPACIÓ	Per cada empleat del sol·licitant de l'autorització donat d'alta en el règim general de la Seguretat Social, ocupat en la parada objecte de sol·licitud. De forma fixe 3,0 De forma temporal 1,0	Fins a 5 punts
Total puntuació màxima		100 punts
MIX COMERCIAL	i) Productes sense presència al mercat j) Productes amb poca presència k) Productes complementaris al mix comercial del mercat l) Productes complementaris a l'oferta comercial del municipi	8 4 4 4
PRODUCTES	a) Locals o autòctons de la comarca b) Ecològics c) Comerç just d) Amb distintiu de qualitat e) Propis (cultiu, confecció o fabricació)	5 5 5 5 5
CARACTERÍSTIQUES DEL LLOC DE VENDA	a) Qualitat i seguretat de l'estructura i els components de les parades b) Cobriment: tendals, para-sols (materials i sistemes fixació) c) Adequació presentació productes (taulell i expositors) d) Remolc – vehicle tenda i/o altres complements que permetin muntatge ràpid i simple e) Altres (retolació, disseny, innovació, etc)	5 5 5 5 5
MILLORES EN LA PRESTACIÓ DELS SERVEIS	Activitats que millorin l'atenció al client. a) Emprovadors b) Utilització de bosses compostables c) Caixa enregistradora d) Pagament amb targeta de crèdit. e) Altres (servei a domicili....)	 5 5 5 5 5
FOMENT DE L'OCUPACIÓ	Per cada empleat del sol·licitant de l'autorització donat d'alta en el règim general de la Seguretat Social, ocupat en la parada objecte de sol·licitud. De forma fixe 3,0 De forma temporal 1,0	Fins a 5 punts

Carrer Ample, 11 – 08360 Canet de Mar – Barcelona – Tel. 93 794 39 40 – Fax 93 794 12 31
a/e: mailto:canetdemar@canetdemar.cat - web: www.canetdemar.cat

Total puntuació màxima	100 punts

ANNEX VIII

PLÀNOL DE DISTRIBUCIÓ DE LES PARADES DEL MERCAT DE VENDA NO SEDENTÀRIA DE CANET DE MAR

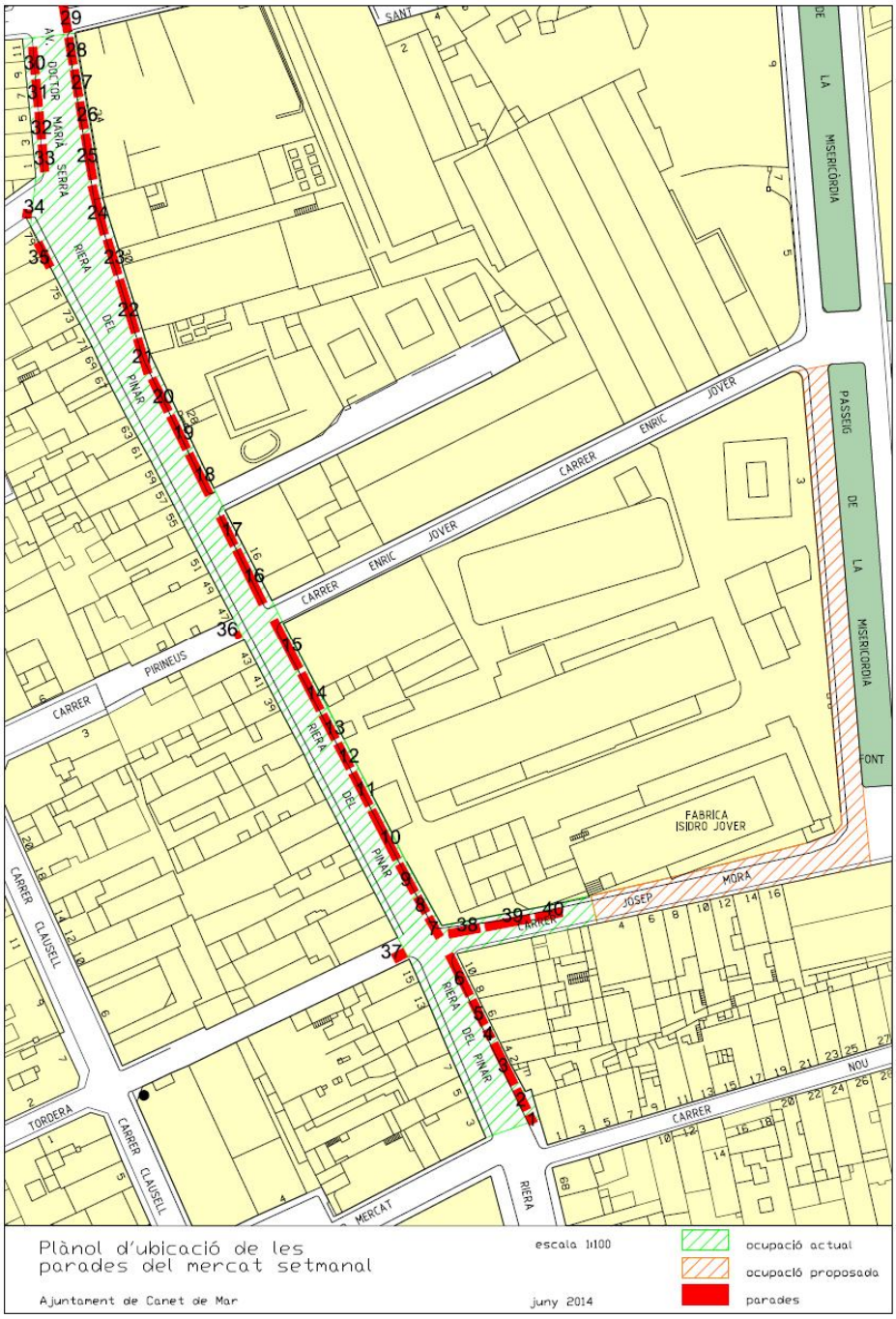

ANNEX IX

Carrer Ample, 11 – 08360 Canet de Mar – Barcelona – Tel. 93 794 39 40 – Fax 93 794 12 31
a/e: mailto:canetdemar@canetdemar.cat - web: www.canetdemar.cat

EXCM. AJUNTAMENT DE CANET DE MAR

LLISTAT DISTRIBUCIÓ ACTUAL PARADES MERCAT PER PRODUCTE EN FUNCIÓ DE LA CLASSIFICACIÓ CATALANA D'ACTIVITATS ECONÒMIQUES (CCAE 2009)

Sector	Producte	Para	metres
Quotidià alimentari	Espècies i herbolaris	7	5
	Fruites, verdures i	28	9
	Fruites, verdures i	30	11
	Fruits secs / Llaminadures	1	5
	Pastisseria i confiteria	31	6
	Pesca salada i altres	27	6
	Pollastre a l'ast	24	6
Total Quotidià	7 parades		48
Equipament llar	Estris de cuina	19	7
	Matalassos i complements	33	7
	Plantes i flors naturals	34	4
	Textil domèstic	1	4
	Textil domèstic	29	6
Total Equipament	5 parades		28
	Artesania	23	14
	Complements: Calçat	6	10
	Complements: Calçat	13	7
	Complements:	10	8
	Joieria/rellotgeria	35	3
	Tèxtil moda: Home	2	5
	Tèxtil moda: Home/dona	3	10
	Tèxtil moda: Home/dona	14	11
	Tèxtil moda: Home/dona	16	9
	Tèxtil moda: Home/dona	18	5
	Tèxtil moda: Infantil -	40	10
	Tèxtil moda: Llenceria/	5	6
	Tèxtil moda: Llenceria/	11	5
	Tèxtil moda: Llenceria/	15	14
	Tèxtil moda: Llenceria/	38	7
	Tèxtil moda: Dona	4	4
	Tèxtil moda: Dona	8	4
	Tèxtil moda: Dona	9	8
	Tèxtil moda: Dona	12	9
	Tèxtil moda: Dona	17	7
	Tèxtil moda: Dona	20	8
	Tèxtil moda: Dona	22	14
	Tèxtil moda: Dona	25	7
	Tèxtil moda: Dona	39	10
Total Equip.	24 parades		195
Total general	36 parades		271

Carrer Ample, 11 – 08360 Canet de Mar – Barcelona – Tel. 93 794 39 40 – Fax 93 794 12 31
a/e: mailto:canetdemar@canetdemar.cat - web: www.canetdemar.cat

De conformitat amb la proposta de la Tinència d'Alcaldia de Promoció Econòmica, Comerç, Consum, Indústria i Turisme, s'acorda per unanimitat:

PRIMER.- Aprovar les bases que regiran el concurs públic per a l'atorgament de les autoritzacions municipals per a l'exercici de la venda no sedentària en les parades vacants del mercat setmanal de Canet de Mar, l'aprovació de les quals es farà pública mitjançant anunci al BOP i al web municipal.

SEGON.- Incoar la convocatòria del concurs públic per a l'atorgament de les autoritzacions municipals per a l'exercici de la venda no sedentària en les parades vacants del mercat setmanal de Canet de Mar i publicar al BOP l'anunci d'aquesta incoació.

QUART.- Facultar el senyor alcalde perquè signi tots els documents que siguin necessaris per dur a terme aquests acords.

CINQUÈ.- Notificar aquests acords a les persones interessades.

13.- RELACIÓ DE DECRETS DEL DIA 30 AL 2 D'ABRIL DE 2015

L'alcalde president segons allò que es disposa a l'article 113.1.d) del Reial decret 2568/1986, de 28 de novembre, pel qual s'aprova el Reglament d'organització, funcionament i règim jurídic de les entitats locals, resol retirar aquest punt de l'ordre del dia.

13.- PRECS I PREGUNTES

Tot seguit, els regidors es pregunten mútuament sobre qüestions diverses d'índole i problemàtica municipal.

I no havent-hi més assumptes a tractar, s'aixeca la sessió, essent les 20.20 hores de tot el que jo com a secretàriacertifico.

La secretària L'alcalde

Núria Mompel i Tusell Jesús Marín i Hernàndez

Carrer Ample, 11 – 08360 Canet de Mar – Barcelona – Tel. 93 794 39 40 – Fax 93 794 12 31
a/e: mailto:canetdemar@canetdemar.cat - web: www.canetdemar.cat