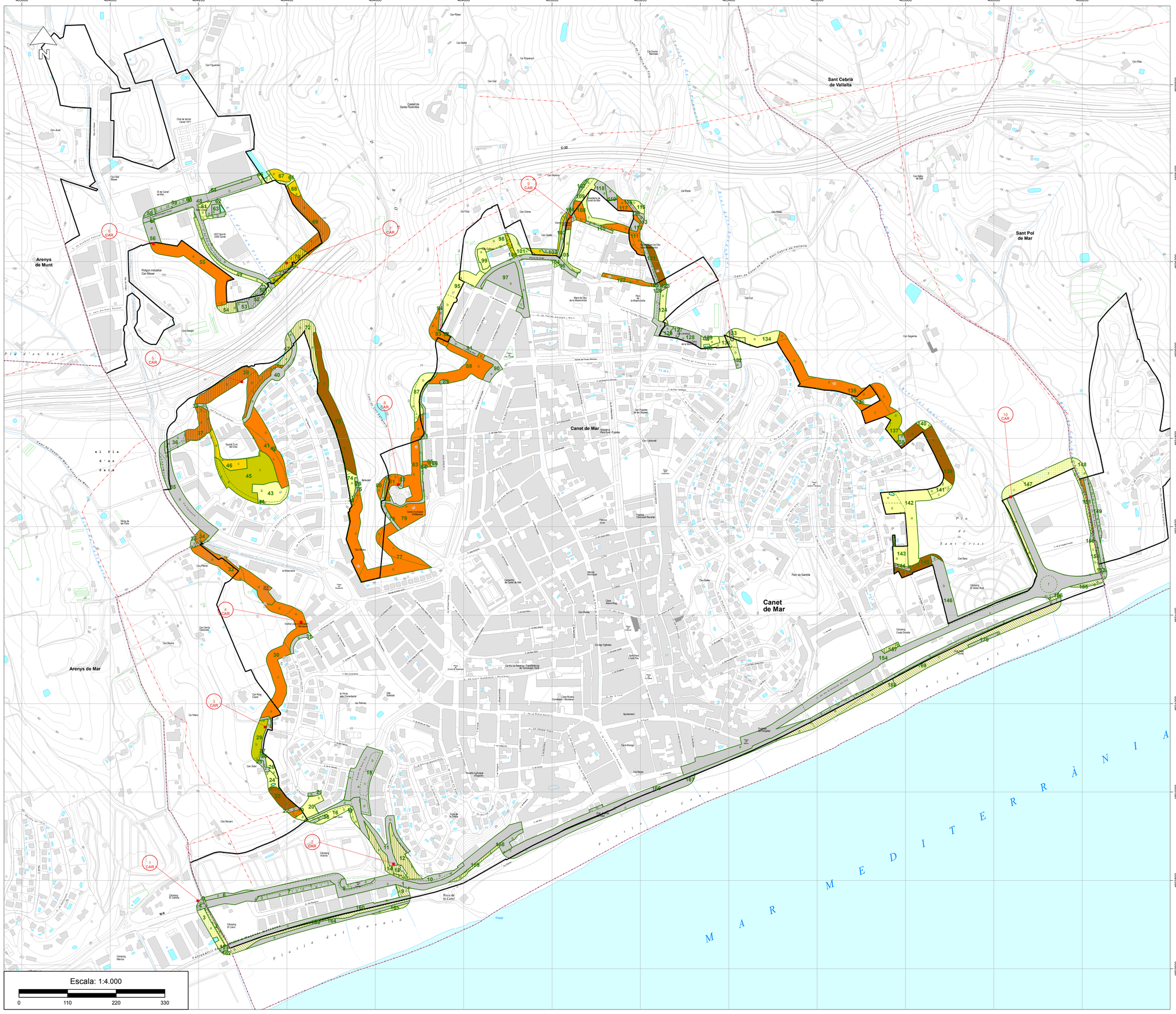

SIGNES CONVENCIONALS

LÍMITS I CODIS

- Límit de municipi
- Límit d'espai protegit
- Límit urbanització
- Límit d'illes
- Límit de parcel.les
- Límit Franja Perimetral
- Límit subtram
- Línia elèctrica
- Ferrocarril
- b — Codi subtram cadastre
- CL- — Codi línia elèctrica
- 4 — Codi tram franja
- 79484 — Codi illa
- 1037 — Codi parcel.la

SIMBOLOGIA URB

- CAR — Carregador

MESURES DE PREVENCIÓ

CONSTRUCCIÓ DE VIES DE SERVEI O ACCESSOS A LA FRANJA PERIMETRAL DE BAIXA COMBUSTIBILITAT I CARREGADORS

- CC- — Construcció via d'accés a carregador o franja
- CAR CC- — Construcció de carregador
- AF- — Arranjament via d'accés a carregador o franja
- CAR AC- — Arranjament de carregador

MÈTODES DE TRACTAMENT DE LA VEGETACIÓ

- Mètode 1
- Mètode 2
- Mètode 3
- Mètode 4
- Mètode 5
- Mètode 6
- Trams sense actuació
- ACA
- Companyia Elèctrica
- Ferrocarril
- Carreteres

P P U PLA DE PREVENCIÓ D'INCENDIS FORESTALS A LES URBANITZACIONS

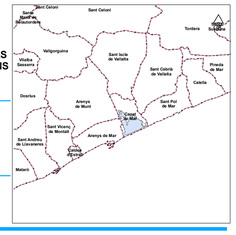

nucli de població	municipi
NUCLI URBÀ	CANET DE MAR

Codi	Núm. plànol	Data	Escala
773	1.1	29/10/2021	1:4.000

PROJECTE SOBRE LA REDUCCIÓ DE LA DENSITAT D'ARBRAT I ESTASSADA DEL SOTABOSC EN LA FRANJA PERIMETRAL DE BAIXA COMBUSTIBILITAT

ACTUACIONS DE PRIMERA INTERVENCIÓ

L'enginyera redactora

Cristina Juanati Roqué - DNI 41096210V (SIG)

Signat digitalment per Cristina Juanati Roqué - DNI 41096210V (SIG)
Data: 2021.10.29 14:20:03 +02'00'

Vist i plau
El cap de la Secció de Prevenció d'Incendis Forestals

Oscar Maria Sanchez Santos - DNI 43715800E (SIG)

Digitally signed by Oscar Maria Sanchez Santos - DNI 43715800E (SIG)
Date: 2021.11.02 11:28:02 +01'00'

Diputació Barcelona | Àrea d'Infraestructures i Espais Naturals

Oficina Tècnica de Prevenció Municipal d'Incendis Forestals i Desenvolupament Agrari